



## **LEI Nº 857, de 06 de novembro de 2015.**

Estima a RECEITA e fixa a DESPESA do Município de Brejão, estado de Pernambuco, para o exercício financeiro de 2016.

**O PREFEITO DO MUNICÍPIO DE BREJÃO**, Estado de Pernambuco, no uso das atribuições conferidas pelo art. 165 da Constituição Federal e do inciso III do § 1º do art. 124 da Constituição do Estado de Pernambuco, com a redação dada pela Emenda Constitucional nº31/2008, faz saber que o poder Legislativo aprovou e eu sanciono a seguinte Lei:

### **CAPÍTULO I Seção Única Da Abrangência**

**Art. 1º** Esta Lei estima a Receita do Município para o exercício financeiro de 2016 e fixa a Despesa em igual importância, compreendendo, nos termos do art. 165 § 5º da Constituição Federal:

I - o orçamento fiscal, referente aos Poderes do Município, seus fundos, órgãos e entidades da Administração Pública Municipal direta e indireta;

II - o orçamento da seguridade social, abrangendo às entidades e órgãos da Administração direta e indireta, incluídos fundos, responsáveis pela saúde e assistência social.

### **CAPÍTULO II DOS ORÇAMENTOS FISCAL E DA SEGURIDADE SOCIAL Seção I Da Estimativa da Receita**

**Art. 2º** A receita orçamentária total é estimada em R\$ 30.429.267,00 (Trinta milhões quatrocentos e vinte e nove mil duzentos e sessenta e sete reais) em:

I - Orçamento Fiscal: R\$ 25.221.927,00 (Vinte e cinco milhões duzentos e vinte e um mil novecentos e vinte e sete reais);

II - Orçamento da Seguridade Social no valor de R\$ 5.207.340,00 (Cinco milhões duzentos e sete mil trezentos e quarenta e quatro reais), onde:

- a) R\$ 2.344.797,00 (Dois milhões trezentos e quarenta e quatro mil setecentos e noventa e sete reais) compreende receitas de saúde;
- b) R\$ 445.543,00 (Quatrocentos e quarenta e cinco mil quinhentos e quarenta e três reais) compreende receitas de assistência social;
- c) R\$ 2.417.000,00 (Dois milhões quatrocentos e dezessete mil reais) correspondente às receitas do Regime Próprio de Previdência Social.

**Art. 3º** As receitas são estimadas por Categoria Econômica, segundo a origem dos recursos, conforme o disposto no Anexo 01.

**Art. 4º** As Receitas estimadas no orçamento serão arrecadadas na forma da legislação em vigor, de acordo com o desdobramento constante do Anexo 02.

## **Seção II Da Fixação da Despesa**

**Art. 5º** A Despesa Orçamentária total, no mesmo valor da Receita, é fixada por função, Poderes e Órgãos, em R\$ 30.429.267,00 (Trinta milhões quatrocentos e vinte e nove mil duzentos e sessenta e sete reais) e desdobrada nos termos da Lei de Diretrizes Orçamentárias em:

I - Orçamento Fiscal: R\$ 20.131.967,00 (Vinte milhões cento e trinta e um mil novecentos e sessenta e sete reais);

II - Orçamento da Seguridade Social, no valor de R\$ 10.297.300,00 (Dez milhões duzentos e noventa e sete mil e trezentos reais), onde:

a) R\$ 5.672.000,00 (Cinco milhões seiscentos e setenta e dois mil reais) compreende despesas com saúde;

b) R\$ 2.075.300,00 (Dois milhões setenta e cinco mil e trezentos reais) são despesas com assistência social;

c) R\$2.550.000,00 (Dois milhões quinhentos e cinquenta mil reais) correspondente às despesas com previdência social.

Parágrafo único - R\$ 5.089.960 (Cinco milhões oitenta e nove mil novecentos e sessenta reais ) das despesas fixadas nas alíneas "a" , "b" e "c", do inciso II deste artigo, serão custeadas com recursos do Orçamento Fiscal.

## **Seção III Da Distribuição da Despesa por Órgãos**

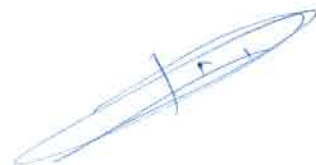

**Art. 6º** A Despesa Total, fixada por Funções, Sub-funções, Projetos, Atividades e Operações Especiais dos Poderes e Órgãos, está discriminada nos Anexos 06 a 09 desta Lei, consoante disposições da Lei Federal nº 4.320/64 e regulamentações específicas.

**Art. 7º** As categorias econômicas e despesas por grupos estão demonstradas de forma analítica, individualizada por órgão, no Anexo 02 e consolidadas no Resumo da Natureza da Despesa.

#### **Seção IV** **Da Autorização para Abertura de Crédito Adicional Suplementar**

**Art. 8º** Fica o Poder Executivo autorizado a abrir créditos adicionais suplementares até o valor correspondente a dez por cento da despesa fixada nos orçamentos, fiscal e da seguridade social, com a finalidade de incorporar valores que excedam as previsões constantes desta Lei, mediante a utilização de recursos permitidos no § 1º do art. 43 da Lei nº 4.320/64 e disposições da LDO para 2016.

**Art. 9º** Suprimido pela Emenda Legislativa Supressiva nº 02/2015.

**Art. 10-** Para efeito da execução orçamentária, a discriminação, o remanejamento e a inclusão dos elementos em cada grupo de despesa das atividades, projetos e operações especiais constantes da presente Lei e de créditos adicionais, serão efetuados mediante registro contábil diretamente no sistema informatizado de execução financeira do orçamento, independentemente de formalização legal específica.

**Art. 11-** Os créditos suplementares referentes ao orçamento do Poder Legislativo obedecerão ao limite semelhante do estabelecido no art. 7º para as suplementações do Poder Executivo.

**Art. 12-** A utilização de dotações com origem de recursos em convênios ou operações de crédito fica condicionada à celebração dos instrumentos.

**Art.13-** Os créditos especiais e extraordinários, autorizados nos últimos quatro meses do exercício financeiro de 2015, ao serem reabertos, na forma do § 2º do art. 167 da Constituição Federal, de 1988 e do § 2º do art. 128 da Constituição Estadual, de 1989, serão reclassificados em conformidade com as classificações adotadas na presente lei.

#### **Seção V** **Da Autorização para Realizar Operações de Crédito**

**Art. 14.** Fica o Poder Executivo autorizado a:

I - Realizar operações de crédito por antecipação de receita nos termos do art. 38 da Lei Complementar nº 101/2000, obedecidas às normas do Banco Central do Brasil e Resoluções do Senado Federal, desde que as obrigações sejam pagas dentro do mesmo exercício de 2016.

II - Contratar e oferecer garantias a empréstimos voltados para a modernização administrativa e tributária, bem como a execução de programas de habitação e saneamento, respeitados os limites da Lei Complementar nº 101/2000, de Resoluções do Senado Federal e disposições da legislação pertinente.

#### **CAPÍTULO III** **Seção Única** **Das Disposições Gerais**

**Art.15.** Na fixação dos valores das dotações para pessoal foram consideradas projeções para acréscimos de despesas destinadas a atender as disposições do §1º do art. 169 da Constituição Federal.

**Art.16.** O Chefe do Poder Executivo, no âmbito deste Poder, poderá adotar parâmetros para utilização das dotações, de forma a compatibilizar as despesas à efetiva realização das receitas e para garantir as metas de resultado estabelecidas na Lei de Diretrizes Orçamentárias, consoante legislação específica.

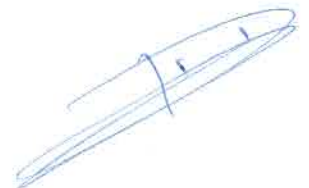

**Art. 17.** O Poder Executivo estabelecerá Programação Financeira, onde fixará as medidas necessárias a manter os dispêndios compatíveis com as receitas a fim de obter o equilíbrio financeiro.

**Art. 18.** O Poder Executivo divulgará, no prazo de 30 dias, após a publicação da Lei Orçamentária Anual, os quadros de detalhamento de despesa, por unidade orçamentária, de cada Órgão, Fundo e Entidade, dos Orçamentos Fiscais e da Seguridade Social, especificando para cada categoria de programação a fonte, a categoria econômica, o grupo de despesa, a modalidade de aplicação e o elemento despesa.

**Art. 19.** A presente Lei entra em vigor na data de sua publicação, contando-se seus efeitos a partir de 1º janeiro de 2016.

**Art. 20-** Revogam-se as disposições em contrário.

Gabinete do Prefeito, 06 de novembro de 2015.

  
Ronaldo Ferreira de Melo  
Prefeito



PREFEITURA MUNICIPAL DE BREJÃO  
PR. MELQUIADES BERNARDO, 01, CENTRO - CNPJ:10131076/0001-00

Orçamento Programa - Exercício de 2016

EVOLUÇÃO DA RECEITA  
(Inc. III, Art. 22º)

Quadro 09

Page 1

Lei: 857, Data: 06/11/2015

Codigo	Discriminação	Receita Arrecadada				Receita Prevista	
		2012	2013	2014	2015	2016	
1000.00.00	RECEITAS CORRENTES						
1100.00.00	RECEITA TRIBUTÁRIA	510.426,66	378.264,02	346.895,28	1.218.000,00	300.078,00	
1200.00.00	RECEITAS DE CONTRIBUIÇÕES	471.635,75	252.758,72	1.183.791,70	810.000,00	647.709,00	
1300.00.00	RECEITA PATRIMONIAL	277.438,68	130.546,96	346.343,83	334.000,00	127.986,00	
1600.00.00	RECEITA DE SERVIÇOS	120.955,05		170,00	5.000,00	1.000,00	
1700.00.00	TRANSFERÊNCIAS CORRENTES	14.829.458,03	19.862.865,16	21.385.674,63	27.589.000,00	25.921.683,00	
1900.00.00	OUTRAS RECEITAS CORRENTES	20.161,34	211.372,45	134.439,82	145.000,00	237.727,00	
	Sub Total	16.230.075,51	20.835.807,31	23.397.315,26	30.101.000,00	27.236.183,00	
2000.00.00	RECEITAS DE CAPITAL						
2200.00.00	ALIENAÇÃO DE BENS		28.400,00	31.540,00	120.000,00	10.000,00	
2400.00.00	TRANSFERÊNCIAS DE CAPITAL	3.917.204,93	132.000,00	623.122,40	2.400.000,00	38.329,00	
	Sub Total	3.917.204,93	160.400,00	654.662,40	2.520.000,00	48.329,00	
7000.00.00	RECEITAS CORRENTES						
7200.00.00	RECEITAS DE CONTRIBUIÇÕES	541.201,44	410.143,72	56.206,41	1.240.000,00	810.000,00	
	Sub Total	541.201,44	410.143,72	56.206,41	1.240.000,00	810.000,00	
8000.00.00	RECEITAS DE CAPITAL						
	Sub Total	0,00	0,00	0,00	0,00	0,00	
9000.00.00	DEDUÇÕES DA RECEITA						
9500.00.00	DEDUÇÃO DO FUNDEB	-1.685.788,10	-1.837.907,14	-1.958.367,51	-2.733.000,00	2.334.755,00	
	Sub Total	-1.685.788,10	-1.837.907,14	-1.958.367,51	-2.733.000,00	2.334.755,00	
	TOTAL	19.002.693,78	19.568.443,89	22.149.816,56	31.128.000,00	30.429.267,00	

**PREFEITURA MUNICIPAL DE BREJÃO**

PR. MELQUIADES BERNARDO, 01, CENTRO - CNPJ:10131076/0001-00

Orçamento Programa - Exercício de 2016

Quadro 10

**EVOLUÇÃO DA DESPESA**

Page 1

(Inc. III, Art. 22)

Lei: 857, Data: 06/11/2015

Codigo	Discriminação	DESPESA		
		Realizada 2014	Fixada 2015	Prevista 2016
<b>DESPESAS CORRENTES</b>				
3 1	PESSOAL E ENCARGOS SOCIAIS	15.662.668,17	15.350.900,00	17.979.650,00
3 2	JUROS E ENCARGOS DA DÍVIDA		8.000,00	17.000,00
3 3	OUTRAS DESPESAS CORRENTES	9.578.457,89	9.576.100,00	10.179.067,00
	Sub Total	25.241.126,06	24.935.000,00	28.175.717,00
<b>DESPESAS DE CAPITAL</b>				
4 4	INVESTIMENTOS	1.111.768,04	4.860.000,00	2.010.550,00
4 5	INVERSÕES FINANCEIRAS		20.000,00	
4 6	AMORTIZAÇÃO DA DÍVIDA	192.384,05	318.000,00	243.000,00
	Sub Total	1.304.152,09	5.198.000,00	2.253.550,00
<b>RESERVA DE CONTINGÊNCIA</b>				
9 9	RESERVA DE CONTINGÊNCIA		995.000,00	
	Sub Total	0,00	995.000,00	0,00
	<b>TOTAL</b>	<b>26.545.278,15</b>	<b>31.128.000,00</b>	<b>30.429.267,00</b>



# PREFEITURA MUNICIPAL DE BREJÃO

PR. MELQUIADES BERNARDO, 01, CENTRO - CNPJ:10131076/0001-00

Orçamento Programa - Exercício de 2016

## LEGISLAÇÃO DA RECEITA

(Inc. III, § 1º, Art.2º)

Quadro 11

Page 1

Lei: 857, Data: 06/11/2015

Código	Discriminação	Legislação
1000.00.00.00	RECEITAS CORRENTES	
1100.00.00.00	RECEITA TRIBUTÁRIA	
1110.00.00.00	IMPOSTOS	
1112.00.00.00	IMPOSTOS SOBRE O PATRIMÔNIO E A RENDA	
1112.02.00.00	IMPOSTO SOBRE A PROPRIEDADE PREDIAL E TERRITORIAL URBANA	Art. 156 Inciso I da CF, Código Tributário do Município
1112.04.00.00	IMPOSTO SOBRE A RENDA E PROVENTOS DE QUALQUER NATUREZA	
1112.04.31.00	IMP.DE RENDA RETIDO NAS FONTES S/ OS RENDIMENTOS DO TRABALHO	Art. 158 Inciso I da Constituição Federal
1112.04.34.00	IMPOSTO DE RENDA RETIDO NAS FONTES SOBRE OUTROS RENDIMENTOS	Art. 158 Inciso I da Constituição Federal
1112.06.00.00	IMP. S/ TRANSMISSÃO "INTER VIVOS" DE BENS IMÓVEIS E DE DIR.	Código Tributário do Município
1113.00.00.00	IMPOSTOS SOBRE A PRODUÇÃO E A CIRCULAÇÃO	
1113.05.00.00	IMPOSTO SOBRE SERVIÇOS DE QUALQUER NATUREZA	LEGISLAÇÃO ESPECÍFICA
1120.00.00.00	TAXAS	
1121.00.00.00	TAXAS PELO EXERCÍCIO DO PODER DE POLÍCIA	
1121.17.00.00	TAXA DE FISCALIZAÇÃO DE VIGILÂNCIA SANITÁRIA	Código Tributário do Município
1121.25.00.00	TAXA DE LICENÇA P/ FUNCIONAMENTO DE ESTABELECIMENTOS COMERC	Código Tributário do Município
1121.28.00.00	TAXA DE FUNCIONAMENTO DE ESTABELECIMENTOS EM HORÁRIO ESPECIAL	Código Tributário do Município
1121.29.00.00	TAXA DE LICENÇA PARA EXECUÇÃO DE OBRAS	Código Tributário do Município
1121.31.00.00	TAXA DE UTILIZAÇÃO DE ÁREA DE DOMÍNIO PÚBLICO	Código Tributário do Município
1121.99.00.00	OUTRAS TAXAS PELO EXERCÍCIO DO PODER DE POLÍCIA	Código Tributário do Município
1122.00.00.00	TAXAS PELA PRESTAÇÃO DE SERVIÇOS	
1122.28.00.00	TAXA DE CEMITÉRIOS	Código Tributário do Município
1122.99.00.00	OUTRAS TAXAS PELA PRESTAÇÃO DE SERVIÇOS	Código Tributário do Município
1130.99.00.00	Outras Contrib de Melhoria	Código Tributário do Município
1200.00.00.00	RECEITAS DE CONTRIBUIÇÕES	
1210.00.00.00	CONTRIBUIÇÕES SOCIAIS	
1210.29.00.00	CONTRIBUIÇÕES PARA O REGIME PRÓPRIO DE PREVIDÊNCIA DO SERVID	
1210.29.07.01	CONTRIB. DO SERVIDOR ATIVO CIVIL PARA O RPPS - PM	Legislação Específica
1210.29.07.02	CONTRIB. DO SERVIDOR ATIVO CIVIL PARA O RPPS - FMS	Legislação Específica
1210.29.07.03	CONTRIB. DO SERVIDOR ATIVO CIVIL PARA O RPPS - FMAS	Legislação Específica
1210.29.07.04	CONTRIB. DO SERVIDOR ATIVO CIVIL PARA O RPPS - SERV. CEDIDOS	Legislação Específica
1210.29.07.05	CONTRIB. DO SERVIDOR ATIVO CIVIL PARA O RPPS - EXERC. ANT.	Legislação Específica
1210.29.09.00	CONTRIBUIÇÕES DO SERVIDOR INATIVO CIVIL P/ O REGIME PRÓPRIO	Legislação Específica
1210.29.11.00	CONTRIBUIÇÕES DE PENSIONISTA CIVIL PARA O REGIME PRÓPRIO	Legislação Específica
1210.29.15.00	CONTRIB. PREV.EM REGIME DE PARCELAMENTO DE DÉBITOS- RPPS	Legislação Específica
1230.00.00.00	CONTRIBUIÇÃO PARA O CUSTEIO DO SERVIÇO DE ILUMINAÇÃO PÚBLICA	Legislação Específica
1300.00.00.00	RECEITA PATRIMONIAL	
1320.00.00.00	RECEITAS DE VALORES MOBILIÁRIOS	
1325.00.00.00	REMUNERAÇÃO DE DEPÓSITOS BANCÁRIOS	





# PREFEITURA MUNICIPAL DE BREJO

PR. MELQUIADES BERNARDO, 01, CENTRO - CNPJ:10131076/0001-00

Orçamento Programa - Exercício de 2016

## LEGISLAÇÃO DA RECEITA

(Inc. III, § 1º, Art.2º)

Quadro 11

Page 2

Lei: 857, Data: 06/11/2015

Código	Discriminação	Legislação
1325.01.00.00	REMUNERAÇÃO DE DEPÓSITOS DE RECURSOS VINCULADOS	
1325.01.02.00	REC. REMUNERAÇÃO DEP. BANCÁRIOS DE RECURSOS VINC.-FUNDEB	Legislação Específica
1325.01.03.00	REC. REMUNERAÇÃO DEP. BANCÁRIOS DE RECURSOS VINC-FUNDO SAÚDE	Legislação Específica
1325.01.05.00	REC. REMUNERAÇÃO DEP. BANCÁRIOS DE RECURSOS VINC.-MDE	Legislação Específica
1325.01.10.00	REC. REMUNERAÇÃO DEP. BANCÁRIOS DE RECURSOS VINC.- FNAS	Legislação Específica
1325.01.99.00	REC. REMUNERAÇÃO DE OUTROS DEP. BANCÁRIOS DE RECURSOS VINC.	Legislação Específica
1325.02.00.00	REMUNERAÇÃO DE DEPÓSITOS DE RECURSOS NÃO VINCULADOS	
1325.02.99.01	REMUNERAÇÃO DE OUTROS DEPÓSITOS DE RECURSOS NÃO VINCULADO-PM	Legislação Específica
1325.02.99.02	REMUNERAÇÃO DE OUTROS DEPÓSITOS DE REC. NÃO VINCULADOS-RPPS	Legislação Específica
1328.00.00.00	REMUNERAÇÃO DOS INVESTIMENTOS DO REGIME PRÓPRIO DE PREVIDÊNC	
1328.10.00.00	REMUN.INVESTIMENTOS DO RPPS EM RENDA FIXA	Legislação Específica
1390.00.00.00	OUTRAS RECEITAS PATRIMONIAIS	Legislação Específica
1600.00.00.00	RECEITA DE SERVIÇOS	
1600.13.00.00	SERVIÇOS ADMINISTRATIVOS	
1600.13.02.00	SERVIÇOS DE VENDA DE EDITAIS	Legislação Específica
1700.00.00.00	TRANSFERÊNCIAS CORRENTES	
1720.00.00.00	TRANSFERÊNCIAS INTERGOVERNAMENTAIS	
1721.00.00.00	TRANSFERÊNCIAS DA UNIÃO	
1721.01.00.00	PARTICIPAÇÃO NA RECEITA DA UNIÃO	
1721.01.02.00	COTA-PARTE DO FPM - COTA MENSAL	Art. 159 da Constituição Federal
1721.01.05.00	COTA-PARTE DO IMPOSTO SOBRE A PROPRIEDADE TERRITORIAL RURAL	Art. 159 da Constituição Federal
1721.22.00.00	TRANSFERÊNCIA DA COMPENSAÇÃO FINANCEIRA PELA EXPLORAÇÃO DE R	
1721.22.70.00	COTA-PARTE DO FUNDO ESPECIAL DO PETRÓLEO - FEP	Art. 159 da Constituição Federal
1721.33.00.00	TRANSFERÊNCIA DE RECURSOS DO SISTEMA ÚNICO DE SAÚDE - SUS -	
1721.33.11.01	PISO DE ATENÇÃO BÁSICA PAB-FIXO	Lei 9.478/97
1721.33.11.02	SAÚDE DA FAMÍLIA - PSF	Lei 9.478/97
1721.33.11.03	AGENTE COMUNITÁRIO DE SAÚDE - PACS	Lei 9.478/97
1721.33.11.04	SAÚDE BUCAL	Lei 9.478/97
1721.33.11.05	PROGRAMA DE SAÚDE NA ESCOLA - PSE	Lei 9.478/97
1721.33.11.06	NÚCLEO DE APOIO A SAÚDE DA FAMÍLIA - NASF	Lei 9.478/97
1721.33.11.07	PROGRAMA DE MELHORIA DO ACESSO E DA QUALIDADE - PMAQ	Lei 9.478/97
1721.33.12.11	TETO FINANCEIRO	Lei 9.478/97
1721.33.12.12	SAMU - SERVIÇO DE ATENDIMENTO MÓVEL DE URGÊNCIA	Lei 9.478/97
1721.33.13.10	VIGILÂNCIA EPIDEMIOLOGIA E AMBIENTAL E SAÚDE	Lei 9.478/97
1721.33.13.20	VIGILÂNCIA SANITÁRIA	Lei 9.478/97
1721.33.14.10	COMPONENTE BÁSICO DA ASSISTÊNCIA FARMACÉUTICA	Lei 9.478/97
1721.34.01.00	TRANSFERÊNCIAS DE RECURSOS DO FMS - SCFV	LOAS - Lei N° 8.742/93 e atualização
1721.34.02.00	TRANSFERÊNCIAS DE RECURSOS DO FMS - PBF/CRAS	LOAS - Lei N° 8.742/93 e atualização
1721.34.04.00	TRANSFERÊNCIAS DE RECURSOS DO FMS - IGD/SUAS	LOAS - Lei N° 8.742/93 e atualização



# PREFEITURA MUNICIPAL DE BREJÃO

PR. MELQUIADES BERNARDO, 01, CENTRO - CNPJ:10131076/0001-00

Orçamento Programa - Exercício de 2016

## LEGISLAÇÃO DA RECEITA

(Inc. III, § 1º, Art.2º)

Quadro 11

Page 3

Lei: 857, Data: 08/11/2015

Código	Discriminação	Legislação
1721.34.99.00	OUTRAS TRANSFERÊNCIAS DE RECURSOS DO FNAS	
1721.35.00.00	TRANSFERÊNCIAS DE RECURSOS DO FUNDO NACIONAL DO DESENVOLVIME	
1721.35.01.00	TRANSFERÊNCIAS DO SALÁRIO-EDUCAÇÃO	Legislação Especifica
1721.35.02.00	TRANSFERÊNCIAS DIRETAS DO FNDE REFERENTES AO PDDE	Legislação Especifica
1721.35.03.00	TRANSF DIRETAS FNDE REF AO PROG NAC DE ALIMENTAÇÃO ESCOLAR	Legislação Especifica
1721.35.04.00	TRANSF DIRETAS FNDE REF AO PROG NAC APOIO AO TRANSP- PNATE	Legislação Especifica
1721.35.99.00	OUTRAS TRANSF DIRETAS DA EDUCAÇÃO - FNDE	Legislação Especifica
1721.36.00.00	TRANSFERÊNCIA FINANCEIRA ICMS - DESONERAÇÃO - L.C. Nº 87/96	Lei Complementar nº 87/96 e Art. 158, IV da CF
1721.99.01.00	OUTRAS TRANSFERÊNCIAS DA UNIÃO - PM	Legislação Especifica
1721.99.02.00	TRANSFERÊNCIAS SIMPLES NACIONAL	Legislação Especifica
1722.00.00.00	TRANSFERÊNCIAS DOS ESTADOS	
1722.01.00.00	PARTICIPAÇÃO NA RECEITA DOS ESTADOS	
1722.01.01.00	COTA-PARTE DO ICMS	Art. 155 inciso II da Constituição Federal
1722.01.02.00	COTA-PARTE DO IPVA	Art. 155 inciso II da Constituição Federal
1722.01.04.00	COTA-PARTE DO IPI SOBRE EXPORTAÇÃO	Art. 155 inciso II da Constituição Federal
1722.01.13.00	COTA-PARTE DA CONTRIBUIÇÃO INTERVENÇÃO NO DOMINIO ECONÔMICO	Art. 155 inciso II da Constituição Federal
1722.99.01.00	PERNAMBUCO NO BATENTE	Art. 155 inciso II da Constituição Federal
1722.99.02.00	OUTRAS TRANSFERÊNCIAS DOS ESTADOS - FMS	Art. 155 inciso II da Constituição Federal
1722.99.03.00	OUTRAS TRANSFERÊNCIAS DOS ESTADOS - PM	Art. 155 inciso II da Constituição Federal
1724.00.00.00	TRANSFERÊNCIAS MULTIGOVERNAMENTAIS	
1724.01.00.00	TRANSFERÊNCIAS DE RECURSOS DO FUNDEB	Lei nº 11.494/07
1724.02.00.00	TRANSFERÊNCIAS DE RECURSOS-COMPLEMENTAÇÃO DA UNIÃO AO FUNDEB	Lei nº 11.494/07
1760.00.00.00	TRANSFERÊNCIAS DE CONVÊNIOS	
1761.00.00.00	TRANSFERÊNCIAS DE CONVÊNIOS DA UNIÃO E DE SUAS ENTIDADES	
1761.01.00.00	TRANSFERÊNCIAS DE CONVÊNIOS DA UNIÃO PARA O SUS	Lei Federal nº. 8.666/93 e IN 01/97
1761.02.00.00	TRANSFERÊNCIAS DE CONVÊNIOS DA UNIÃO P/ PROGR. DE EDUCAÇÃO	Lei Federal nº. 8.666/93 e IN 01/97
1761.99.01.00	OUTRAS TRANSFERÊNCIAS DE CONVÊNIOS DA UNIÃO - PM	Lei Federal nº. 8.666/93 e IN 01/97
1762.00.00.00	TRANSFERÊNCIA DE CONVÊNIOS DOS ESTADOS E DO DISTRITO FEDERAL	
1762.01.00.00	TRANSFERÊNCIAS DE CONVÊNIO DOS ESTADOS PARA O SUS	Lei Federal nº. 8.666/93 e IN 01/97
1762.02.01.00	PROGRAMA A CAMINHO DA ESCOLA	Lei Federal nº. 8.666/93 e IN 01/97
1762.02.99.00	TRANSFERÊNCIAS DE CONVÊNIO DOS ESTADOS DESTINADAS A PROGRAMA	Lei Federal nº. 8.666/93 e IN 01/97
1762.99.01.00	OUTRAS TRANSFERÊNCIAS DE CONVÊNIO DOS ESTADOS - PM	Lei Federal nº. 8.666/93 e IN 01/97
1900.00.00.00	OUTRAS RECEITAS CORRENTES	
1910.00.00.00	MULTAS E JUROS DE MORA	
1911.00.00.00	MULTAS E JUROS DE MORA DOS TRIBUTOS	
1911.38.00.00	MULTAS E JUROS DE MORA DO IMPOSTO SOBRE O IPTU	Código Tributário do Município
1911.39.00.00	MULTAS E JUROS DE MORA DO IMPOSTO SOBRE O ITBI	Código Tributário do Município
1911.40.00.00	MULTAS E JUROS DE MORA DO IMP. S. SERVIÇOS QUALQUER NATUREZA	Código Tributário do Município
1911.99.00.00	MULTAS E JUROS DE MORA DE OUTROS TRIBUTOS	Código Tributário do Município
1913.00.00.00	MULTA E JUROS DE MORA DA DIVIDA ATIVA DOS TRIBUTOS	



# PREFEITURA MUNICIPAL DE BREJÃO

PR. MELQUIADES BERNARDO, 01, CENTRO - CNPJ:10131076/0001-00

Orçamento Programa - Exercício de 2016

## LEGISLAÇÃO DA RECEITA

(Inc. III, § 1º, Art.2º)

Quadro 11

Page 4

Lei: 857, Data: 06/11/2015

Código	Discriminação	Legislação
1913.11.00.00	MULTAS E JUROS DE MORA DA DÍVIDA ATIVA DO IPTU	Código Tributário do Município
1913.13.00.00	MULTAS E JUROS DE MORA DA DÍVIDA ATIVA DO ISS	Código Tributário do Município
1920.00.00.00	INDENIZAÇÕES E RESTITUIÇÕES	
1921.00.00.00	INDENIZAÇÕES	
1921.99.01.00	OUTRAS INDENIZAÇÕES - PM	Legislação Específica
1921.99.02.00	OUTRAS INDENIZAÇÕES - FMS	Legislação Específica
1921.99.03.00	OUTRAS INDENIZAÇÕES - FMAS	Legislação Específica
1921.99.04.00	OUTRAS INDENIZAÇÕES - RPPS	Legislação Específica
1922.00.00.00	RESTITUIÇÕES	
1922.99.01.00	OUTRAS RESTITUIÇÕES - PM	Legislação Específica
1922.99.02.00	OUTRAS RESTITUIÇÕES - FMS	Legislação Específica
1922.99.03.00	OUTRAS RESTITUIÇÕES - FMAS	Legislação Específica
1922.99.04.00	OUTRAS RESTITUIÇÕES - RPPS	Legislação Específica
1930.00.00.00	RECEITA DA DÍVIDA ATIVA	
1931.00.00.00	RECEITA DA DÍVIDA ATIVA TRIBUTÁRIA	
1931.11.00.00	RECEITA DA DÍVIDA ATIVA DO IPTU	Código Tributário do Município
1931.13.00.00	RECEITA DA DÍVIDA ATIVA DO ISS	Código Tributário do Município
1931.99.00.00	RECEITA DA DÍVIDA ATIVA DE OUTROS TRIBUTOS	Código Tributário do Município
1940.00.00.00	R. DECORRENTES APORTES PER. P/ AMORT. DÉFICIT ATUARIAL RPPS	Legislação Específica
1990.00.00.00	RECEITAS DIVERSAS	
1990.99.00.00	OUTRAS RECEITAS	Legislação Específica
1990.99.01.00	OUTRAS RECEITAS - PM	Legislação Específica
1990.99.02.00	OUTRAS RECEITAS - FMS	Legislação Específica
1990.99.03.00	OUTRAS RECEITAS - FMAS	Legislação Específica
1990.99.04.00	OUTRAS RECEITAS - RPPS	Legislação Específica
2000.00.00.00	RECEITAS DE CAPITAL	
2200.00.00.00	ALIENAÇÃO DE BENS	
2210.00.00.00	ALIENAÇÃO DE BENS MÓVEIS	Legislação Específica
2219.00.00.00	ALIENAÇÃO DE OUTROS BENS MÓVEIS	Legislação Específica
2400.00.00.00	TRANSFERÊNCIAS DE CAPITAL	
2420.00.00.00	TRANSFERÊNCIAS INTERGOVERNAMENTAIS	
2421.00.00.00	TRANSFERÊNCIAS DA UNIÃO	
2421.01.00.00	TRANSFERÊNCIAS DE RECURSOS DO SISTEMA ÚNICO DE SAÚDE - SUS	Legislação Específica
2421.02.00.00	TRANSFERÊNCIAS DE RECURSOS DESTINADOS A PROGRAMAS DE EDUCAÇÃO	Legislação Específica
2422.00.00.00	TRANSFERÊNCIAS DOS ESTADOS	
2422.02.00.00	TRANSFERÊNCIAS DE RECURSOS DESTINADOS A PROGRAMAS DE EDUCAÇÃO	Legislação Específica
2470.00.00.00	TRANSFERÊNCIAS DE CONVÊNIOS	
2471.00.00.00	TRANSFERÊNCIA DE CONVÊNIOS DA UNIÃO E DE SUAS ENTIDADES	Legislação Específica



# PREFEITURA MUNICIPAL DE BREJO

PR. MELQUIADES BERNARDO, 01, CENTRO - CNPJ:10131076/0001-00

Orçamento Programa - Exercício de 2016

## LEGISLAÇÃO DA RECEITA

(Inc. III, § 1º, Art.2º)

Quadro 11

Page 5

Lei: 857, Data: 06/11/2015

Código	Discriminação	Legislação
2471.01.00.00	TRANSFERÊNCIAS DE CONVÊNIO DA UNIÃO PARA O SUS	Legislação Específica
2471.02.00.00	TRANSF. DE CONVÊNIO DA UNIÃO DESTINADAS A PROG. DE EDUCAÇÃO	Legislação Específica
2471.99.01.00	OUTRAS TRANSFERÊNCIAS DE CONVÊNIO DA UNIÃO - PM	Legislação Específica
2472.00.00.00	TRANSFERÊNCIAS DE CONVÊNIO DOS ESTADOS E DO DISTRITO FEDERA	
2472.01.00.00	TRANSFERÊNCIAS DE CONVÊNIO DOS ESTADOS PARA O SUS	Legislação Específica
2472.02.00.00	TRANSF. CONVÊNIO DOS ESTADOS DESTINADAS A PROG. DE EDUCAÇÃO	Legislação Específica
2472.99.01.00	OUTRAS TRANSFERÊNCIAS DE CONVÊNIO DOS ESTADOS - PM	Legislação Específica
7000.00.00.00	RECEITAS CORRENTES	
7200.00.00.00	RECEITAS DE CONTRIBUIÇÕES	
7210.00.00.00	CONTRIBUIÇÕES SOCIAIS	
7210.29.00.00	CONTRIBUIÇÕES PARA O REGIME PRÓPRIO DE PREVIDÊNCIA DO SERVID	
7210.29.07.01	CONTRIB. DO SERVIDOR ATIVO CIVIL PARA O RPPS - PM	Legislação Específica
7210.29.07.02	CONTRIB. DO SERVIDOR ATIVO CIVIL PARA O RPPS - FMS	Legislação Específica
7210.29.07.03	CONTRIB. DO SERVIDOR ATIVO CIVIL PARA O RPPS - FMAS	Legislação Específica
7210.29.07.04	CONTRIB. DO SERVIDOR ATIVO CIVIL PARA O RPPS - SERV. CEDIDO	Legislação Específica
7210.29.07.05	CONTRIB. DO SERVIDOR ATIVO CIVIL PARA O RPPS - EXERC. ANT.	Legislação Específica
7210.29.15.00	CONTRIBUIÇÃO PREV. EM REGIME DE PARCELAMENTO DE DÉBITOS	Legislação Específica
9000.00.00.00	DEDUÇÕES DA RECEITA	
9510.00.00.00	DEDUÇÃO DO FUNDEB	Art. 159 da CF e Lei Federal nº 11.494/07



# PREFEITURA MUNICIPAL DE BREJÃO

PR. MELQUIADES BERNARDO, 01, CENTRO

10131076/0001-00

Exercício: 2016

## DESPESA ORÇADA POR FUNÇÃO

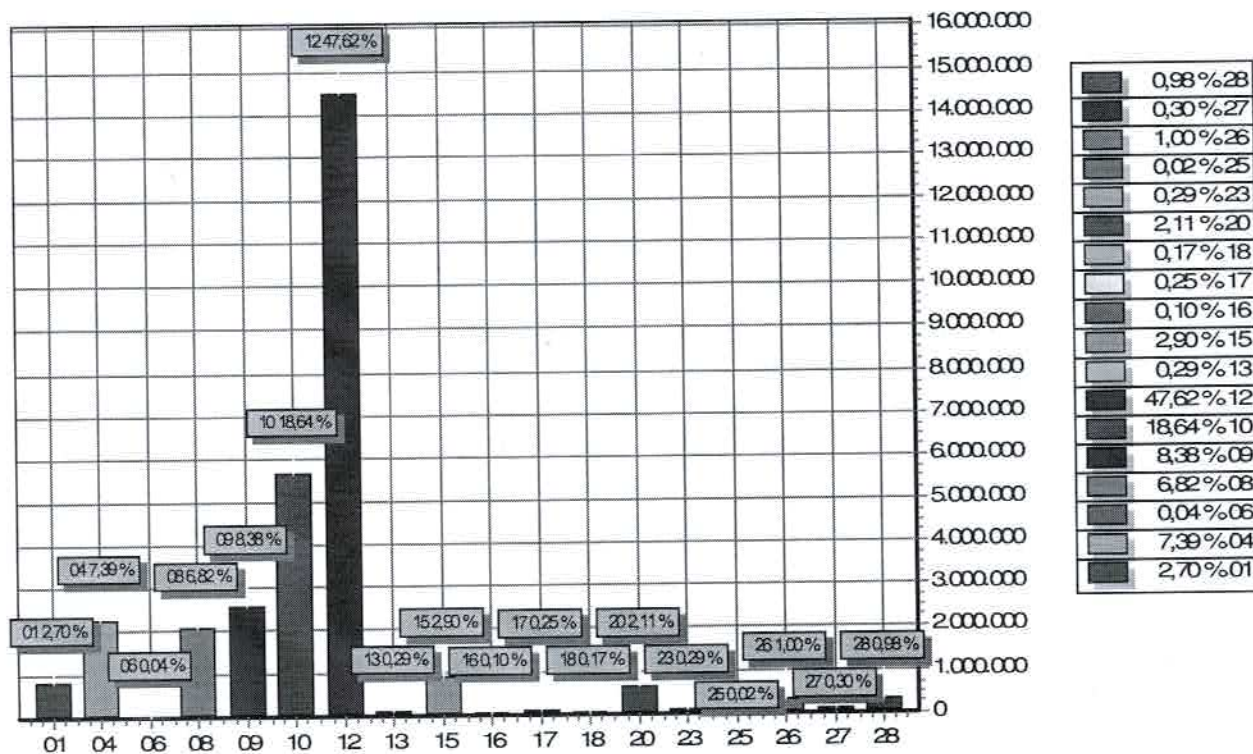

FUNÇÃO	DOTAÇÃO
01 Legislativa	821.850,00
04 Administração	2.250.117,00
06 Segurança Pública	13.000,00
08 Assistência Social	2.075.300,00
09 Previdência Social	2.550.000,00
10 Saúde	5.672.000,00
12 Educação	14.491.750,00
13 Cultura	88.000,00
15 Urbanismo	881.250,00
16 Habitação	30.000,00
17 Saneamento	75.000,00
18 Gestão Ambiental	52.000,00
20 Agricultura	643.000,00
23 Comércio e Serviços	89.000,00
25 Energia	5.000,00
26 Transporte	303.000,00
27 Desporto e Lazer	90.000,00
28 Encargos Especiais	299.000,00
<b>TOTAL</b>	<b>30.429.267,00</b>



# PREFEITURA MUNICIPAL DE BREJÃO

PR. MELQUIADES BERNARDO, 01, CENTRO

10131076/0001-00

Exercício: 2016

## DESPESA ORÇADA POR GRUPO

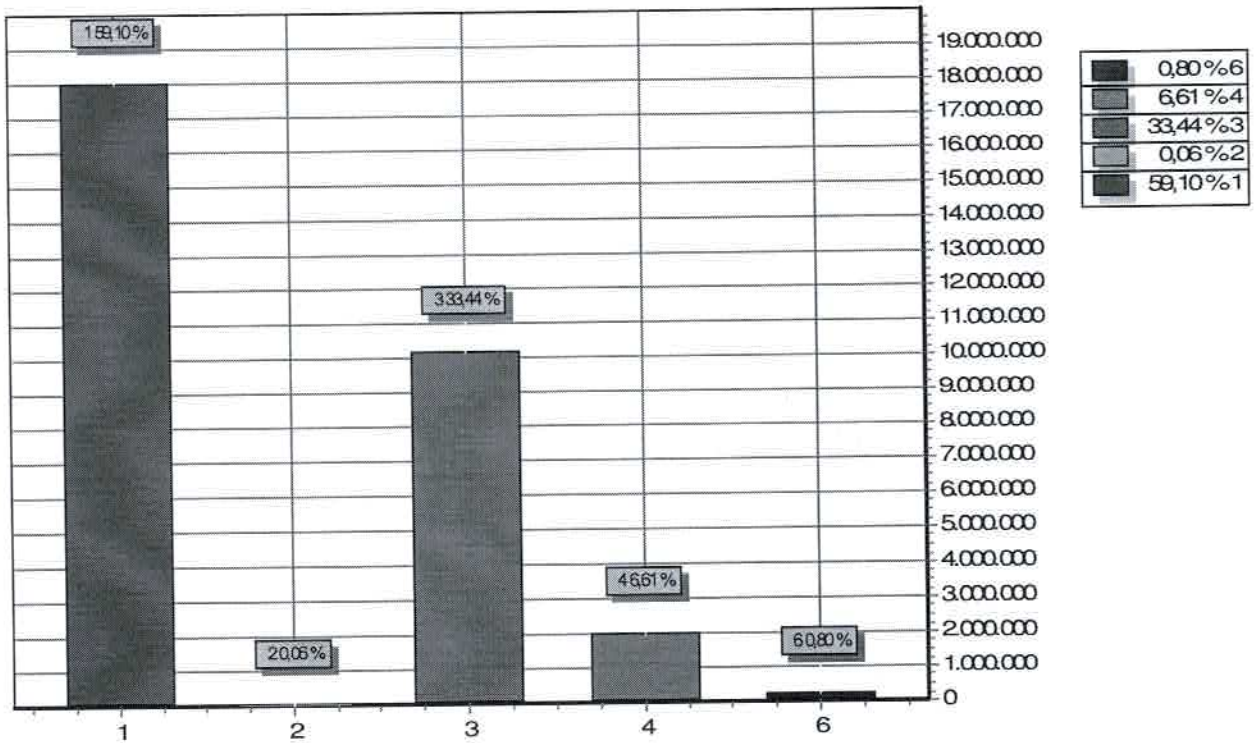

GRUPO		DOTAÇÃO
1	PESSOAL E ENCARGOS SOCIAIS	17.984.650,00
2	JUROS E ENCARGOS DA DÍVIDA	17.000,00
3	OUTRAS DESPESAS CORRENTES	10.174.067,00
4	INVESTIMENTOS	2.010.550,00
6	AMORTIZAÇÃO DA DÍVIDA	243.000,00
TOTAL		30.429.267,00



# PREFEITURA MUNICIPAL DE BREJÃO

PR. MELQUIADES BERNARDO, 01, CENTRO

10131076/0001-00

Exercício: 2016

## RECEITA PREVISTA

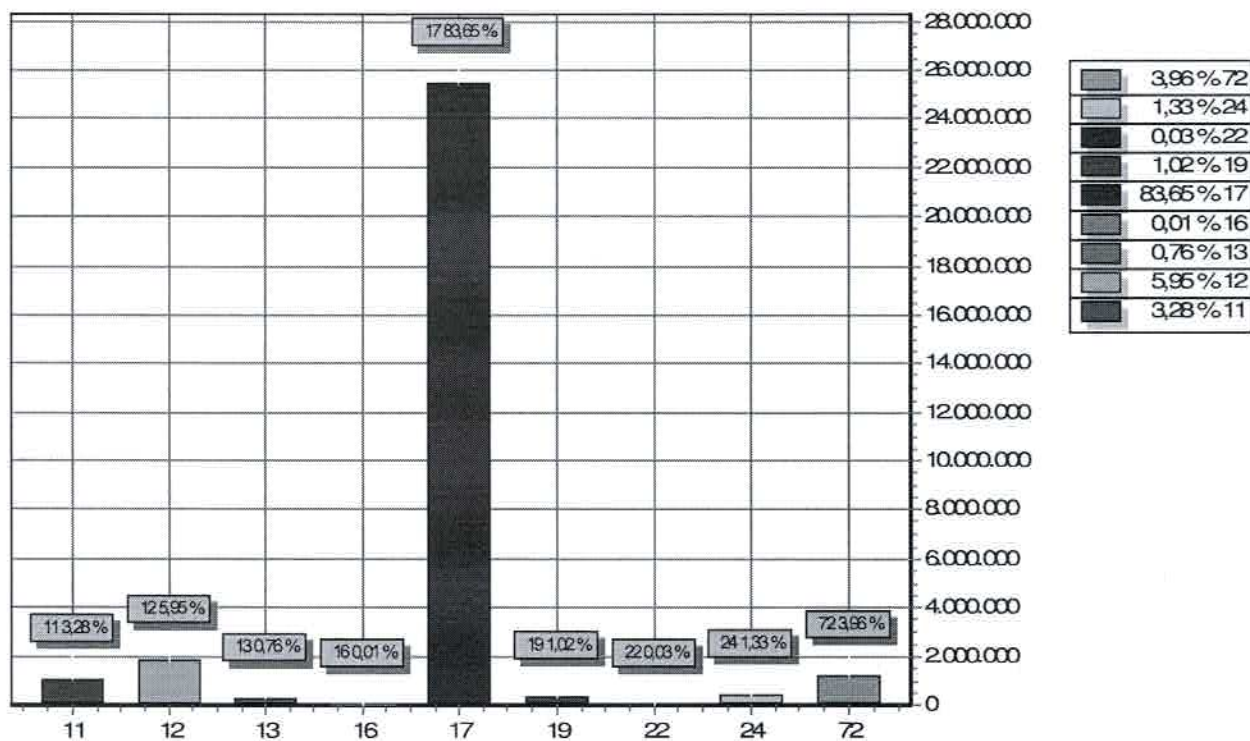

CODIGO	PREVISTO
11 RECEITA TRIBUTÁRIA	998.078,00
12 RECEITAS DE CONTRIBUIÇÕES	1.810.895,00
13 RECEITA PATRIMONIAL	231.874,00
16 RECEITA DE SERVIÇOS	3.000,00
17 TRANSFERENCIAS CORRENTES	25.454.032,00
19 OUTRAS RECEITAS CORRENTES	311.259,00
22 ALIENAÇÃO DE BENS	10.000,00
24 TRANSFERÊNCIAS DE CAPITAL	405.129,00
72 RECEITAS DE CONTRIBUIÇÕES	1.205.000,00
<b>TOTAL</b>	<b>30.429.267,00</b>



## PREFEITURA MUNICIPAL DE BREJÃO

PR. MELQUIADES BERNARDO, 01, CENTRO - CNPJ:10131076/0001-00  
Orçamento Programa - Exercício de 2016

### DEMONSTRATIVO DA RECEITA E DESPESA SEGUNDO AS CATEGORIAS ECONOMICAS (Inc. II, §1º, Art. 2º)

Anexo 01

Page 1

Lei: 857, Data: 06/11/2015

RECEITA	R\$	R\$	DESPESA	R\$	R\$
RECEITAS CORRENTES			DESPESAS CORRENTES		
RECEITA TRIBUTÁRIA	998.078,00		PESSOAL E ENCARGOS SOCIAIS	17.984.650,00	
RECEITAS DE CONTRIBUIÇÕES	1.810.895,00		JUROS E ENCARGOS DA DÍVIDA	17.000,00	
RECEITA PATRIMONIAL	231.874,00		OUTRAS DESPESAS CORRENTES	10.174.067,00	
RECEITA DE SERVIÇOS	3.000,00				
TRANSFERÊNCIAS CORRENTES	23.319.277,00				
OUTRAS RECEITAS CORRENTES	311.259,00				
RECEITAS DE CONTRIBUIÇÕES	1.205.000,00				
DEDUÇÃO DO FUNDEB	2.134.755,00				
<b>SUB TOTAL</b>		30.014.138,00	<b>SUB TOTAL</b>		28.175.717,00
<b>TOTAL</b>		30.014.138,00	<b>SUPERAVIT DO ORÇAMENTO CORRENTE</b>		1.838.421,00
			<b>TOTAL</b>		30.014.138,00
SUPERAVIT DO ORÇAMENTO CORRENTE			DESPESAS DE CAPITAL		
RECEITAS DE CAPITAL			INVESTIMENTOS	2.010.550,00	
ALIENAÇÃO DE BENS	10.000,00		AMORTIZAÇÃO DA DÍVIDA	243.000,00	
TRANSFERÊNCIAS DE CAPITAL	405.129,00				
<b>SUB TOTAL</b>		415.129,00	<b>SUB TOTAL</b>		2.253.550,00
<b>TOTAL</b>		2.253.550,00	<b>TOTAL</b>		2.253.550,00
			<b>RESUMO</b>		
			DESPESAS CORRENTES	28.175.717,00	
			DESPESAS DE CAPITAL	2.253.550,00	
			<b>TOTAL DE DESPESA</b>		30.429.267,00
			<b>TOTAL</b>		30.429.267,00
			<b>RESUMO</b>		
			RECEITAS CORRENTES		26.674.383,00
			RECEITAS DE CAPITAL		415.129,00
			RECEITAS CORRENTES		1.205.000,00
			DEDUÇÕES DA RECEITA		2.134.755,00
			<b>TOTAL DE RECEITAS</b>		30.429.267,00
			<b>TOTAL</b>		30.429.267,00





**PREFEITURA MUNICIPAL DE BREJÃO**

PR. MELQUIADES BERNARDO, 01, CENTRO - CNPJ:10131076/0001-00

Orçamento Programa - Exercício de 2016

**DEMONSTRATIVO DA RECEITA E DESPESA SEGUNDO AS CATEGORIAS ECONOMICAS**  
(Inc. II, §1º, Art. 2º)

Anexo 01

Page 2

Lei: 857, Data: 06/11/2015



**PREFEITURA MUNICIPAL DE BREJÃO**

PR. MELQUIADES BERNARDO, 01, CENTRO - CNPJ:10131076/0001-00

Anexo 02

Page 1

Orçamento Programa - Exercício de 2016

**RECEITAS SEGUNDO AS CATEGORIAS ECONOMICAS**

Lei: 857, Data: 06/11/2015

Código	Especificação	F.R.	Desdobramento	SubCategoria Fonte	Categoria Econômica
1000.00.00.00	RECEITAS CORRENTES	0.000.000			26.674.383,00
1100.00.00.00	RECEITA TRIBUTÁRIA	0.000.000		998.078,00	
1110.00.00.00	IMPOSTOS	0.000.000		257.906,00	
1112.00.00.00	IMPOSTOS SOBRE O PATRIMÔNIO E A RENDA	0.000.000	108.122,00		
1112.02.00.00	IMPOSTO SOBRE A PROPRIEDADE PREDIAL E TERRITORIAL URBANA	0.01.00	20.000,00		
1112.04.00.00	IMPOSTO SOBRE A RENDA E PROVENTOS DE QUALQUER NATUREZA	0.000.000	65.716,00		
1112.04.31.00	IMP. DE RENDA RETIDO NAS FONTES S/ OS RENDIMENTOS DO TRABALHO	0.01.00	59.716,00		
1112.04.34.00	IMPOSTO DE RENDA RETIDO NAS FONTES SOBRE OUTROS RENDIMENTOS	0.01.00	6.000,00		
1112.08.00.00	IMP. S/ TRANSMISSÃO "INTER VIVOS" DE BENS IMÓVEIS E DE DIR.	0.01.00	22.406,00		
1113.00.00.00	IMPOSTOS SOBRE A PRODUÇÃO E A CIRCULAÇÃO	0.000.000	149.784,00		
1113.05.00.00	IMPOSTO SOBRE SERVIÇOS DE QUALQUER NATUREZA	0.01.00	149.784,00		
1120.00.00.00	TAXAS	0.000.000		440.172,00	
1121.00.00.00	TAXAS PELO EXERCÍCIO DO PODER DE POLÍCIA	0.000.000	365.172,00		
1121.17.00.00	TAXA DE FISCALIZAÇÃO DE VIGILÂNCIA SANITÁRIA	0.01.00	1.000,00		
1121.25.00.00	TAXA DE LICENÇA P/ FUNCIONAMENTO DE ESTABELECIMENTOS COMERC	0.01.00	87.133,00		
1121.28.00.00	TAXA DE FUNCIONAMENTO DE ESTABELECIMENTOS EM HORÁRIO ESPECIAL	0.01.00	93.000,00		
1121.29.00.00	TAXA DE LICENÇA PARA EXECUÇÃO DE OBRAS	0.01.00	92.000,00		
1121.31.00.00	TAXA DE UTILIZAÇÃO DE ÁREA DE DOMÍNIO PÚBLICO	0.01.00	62.039,00		
1121.99.00.00	OUTRAS TAXAS PELO EXERCÍCIO DO PODER DE POLÍCIA	0.01.00	30.000,00		
1122.00.00.00	TAXAS PELA PRESTAÇÃO DE SERVIÇOS	0.000.000	75.000,00		
1122.28.00.00	TAXA DE CEMITÉRIOS	0.01.00	53.000,00		
1122.99.00.00	OUTRAS TAXAS PELA PRESTAÇÃO DE SERVIÇOS	0.01.00	22.000,00		
1130.00.00.00	CONTRIBUIÇÃO DE MELHORIA	0.000.000		300.000,00	
1130.99.00.00	Outras Contrib de Melhoria	0.01.00	300.000,00		
1200.00.00.00	RECEITAS DE CONTRIBUIÇÕES	0.000.000		1.810.895,00	
1210.00.00.00	CONTRIBUIÇÕES SOCIAIS	0.000.000		1.212.000,00	
1210.29.00.00	CONTRIBUIÇÕES PARA O REGIME PRÓPRIO DE PREVIDÊNCIA DO SERVID	0.000.000	1.212.000,00		
1210.29.07.00	CONTRIBUIÇÃO DO SERVIDOR ATIVO CIVIL PARA O REGIME PRÓPRIO	0.04.12	770.000,00		
1210.29.09.00	CONTRIBUIÇÕES DO SERVIDOR INATIVO CIVIL P/ O REGIME PRÓPRIO	0.04.12	120.000,00		
1210.29.11.00	CONTRIBUIÇÕES DE PENSIONISTA CIVIL PARA O REGIME PRÓPRIO	0.04.12	122.000,00		
1210.29.15.00	CONTRIB. PREV.EM REGIME DE PARCELAMENTO DE DÉBITOS-RPPS	0.04.12	200.000,00		
1230.00.00.00	CONTRIBUIÇÃO PARA O CUSTEIO DO SERVIÇO DE ILUMINAÇÃO PÚBLICA	0.000.000		598.895,00	
1230.00.00.00	CONTRIBUIÇÃO PARA O CUSTEIO DO SERVIÇO DE ILUMINAÇÃO PÚBLICA	0.01.00	598.895,00		
1300.00.00.00	RECEITA PATRIMONIAL	0.000.000		231.874,00	
1320.00.00.00	RECEITAS DE VALORES MOBILIÁRIOS	0.000.000		131.874,00	
1325.00.00.00	REMUNERAÇÃO DE DEPÓSITOS BANCÁRIOS	0.000.000	131.874,00		
1325.01.00.00	REMUNERAÇÃO DE DEPÓSITOS DE RECURSOS VINCULADOS	0.000.000	126.874,00		
1325.01.02.00	REC. REMUNERAÇÃO DEP. BANCÁRIOS DE RECURSOS VINC.-FUNDEB	0.05.01	30.000,00		
1325.01.03.00	REC. REMUNERAÇÃO DEP. BANCÁRIOS DE RECURSOS VINC-FUNDO SAÚDE	1.05.17	63.270,00		
1325.01.05.00	REC. REMUNERAÇÃO DEP. BANCÁRIOS DE RECURSOS VINC.-MDE	0.05.08	3.493,00		
1325.01.10.00	REC. REMUNERAÇÃO DEP. BANCÁRIOS DE RECURSOS VINC.-FNAS	1.05.10	14.256,00		
1325.01.99.00	REC. REMUNERAÇÃO DE OUTROS DEP. BANCÁRIOS DE RECURSOS VINC.	0.01.00	15.855,00		
1325.02.00.00	REMUNERAÇÃO DE DEPÓSITOS DE RECURSOS NÃO VINCULADOS	0.000.000	5.000,00		
1325.02.99.00	REMUNERAÇÃO DE OUTROS DEPÓSITOS DE RECURSOS NÃO VINCULADOS	0.01.00	5.000,00		
1325.02.99.00	REMUNERAÇÃO DE OUTROS DEPÓSITOS DE RECURSOS NÃO VINCULADOS	0.01.00			
1328.00.00.00	REMUNERAÇÃO DOS INVESTIMENTOS DO REGIME PRÓPRIO DE PREVIDÊNC	0.000.000			
1328.10.00.00	REMUN.INVESTIMENTOS DO RPPS EM RENDA FIXA	0.01.00			
1390.00.00.00	OUTRAS RECEITAS PATRIMONIAIS	0.000.000		100.000,00	
1390.00.00.00	OUTRAS RECEITAS PATRIMONIAIS	0.01.00	100.000,00		
1600.00.00.00	RECEITA DE SERVIÇOS	0.000.000		3.000,00	
1600.13.00.00	SERVIÇOS ADMINISTRATIVOS	0.000.000	3.000,00		
1600.13.02.00	SERVIÇOS DE VENDA DE EDITAIS	0.01.00	3.000,00		
1700.00.00.00	TRANSFERÊNCIAS CORRENTES	0.000.000		23.319.277,00	
1720.00.00.00	TRANSFERÊNCIAS INTERGOVERNAMENTAIS	0.000.000		22.874.277,00	
1721.00.00.00	TRANSFERÊNCIAS DA UNIBO				

**PREFEITURA MUNICIPAL DE BREJÃO**

PR. MELQUIADES BERNARDO, 01, CENTRO - CNPJ:10131076/0001-00

Anexo 02

Page 2

Orçamento Programa - Exercício de 2016

**RECEITAS SEGUNDO AS CATEGORIAS ECONOMICAS**

Lei: 857, Data: 06/11/2015

Código	Especificação	F.R.	Desdobramento	SubCategoria Fonte	Categoria Econômica
		0.000.000	11.741.598,00		
1721.01.00.00	PARTICIPAÇÃO NA RECEITA DA UNIÃO	0.000.000	7.000.652,00		
1721.01.02.00	COTA-PARTE DO FPM - COTA MENSAL	0.01.00	7.000.000,00		
1721.01.05.00	COTA-PARTE DO IMPOSTO SOBRE A PROPRIEDADE TERRITORIAL RURAL	0.01.00	652,00		
1721.22.00.00	TRANSFERÊNCIA DA COMPENSAÇÃO FINANCEIRA PELA EXPLORAÇÃO DE R	0.000.000	82.818,00		
1721.22.70.00	COTA-PARTE DO FUNDO ESPECIAL DO PETRÓLEO - FEP	0.01.00	82.818,00		
1721.33.00.00	TRANSFERÊNCIA DE RECURSOS DO SISTEMA ÚNICO DE SAÚDE - SUS -	0.000.000	2.344.797,00		
1721.33.11.00	ATENÇÃO BÁSICA	1.05.17	50.000,00		
1721.33.11.00	ATENÇÃO BÁSICA	1.05.17	1.716.644,00		
1721.33.12.00	ATENÇÃO DE MÉDIA E ALTA COMPLEXIDADE AMBULATORIAL E HOSPITALAR	1.05.17	423.914,00		
1721.33.13.00	VIGILÂNCIA EM SAÚDE	1.05.17	101.623,00		
1721.33.14.00	ASSISTÊNCIA FARMACÊUTICA	1.05.17	52.616,00		
1721.34.00.00	TRANSF. DE RECURSOS DO FUNDO NACIONAL DE ASSISTÊNCIA SOCIAL	0.000.000	445.543,00		
1721.34.01.00	TRANSFERÊNCIAS DE RECURSOS DO FMAS - SCFV	1.05.10	213.828,00		
1721.34.02.00	TRANSFERÊNCIAS DE RECURSOS DO FMAS - PBF/CRAS	1.05.10	130.776,00		
1721.34.04.00	TRANSFERÊNCIAS DE RECURSOS DO FMAS - IGD/SUAS	1.05.10	51.823,00		
1721.34.99.00	OUTRAS TRANSFERÊNCIAS DE RECURSOS DO FMAS	1.05.10	49.116,00		
1721.35.00.00	TRANSFERÊNCIAS DE RECURSOS DO FUNDO NACIONAL DO DESENVOLVIMENTO	0.000.000	1.057.733,00		
1721.35.01.00	TRANSFERÊNCIAS DO SALÁRIO-EDUCAÇÃO	0.05.08	430.000,00		
1721.35.02.00	TRANSFERÊNCIAS DIRETAS DO FNDE REFERENTES AO PDDE	0.05.08	23.419,00		
1721.35.03.00	TRANSF DIRETAS FNDE REF AO PROG NAC DE ALIMENTAÇÃO ESCOLAR	0.05.08	204.229,00		
1721.35.04.00	TRANSF DIRETAS FNDE REF AO PROG NAC APOIO AO TRANSP. PNATE	0.05.08	330.085,00		
1721.35.99.00	OUTRAS TRANSF DIRETAS DA EDUCAÇÃO - FNDE	0.05.08	70.000,00		
1721.36.00.00	TRANSFERÊNCIA FINANCEIRA ICMS - DESONERAÇÃO - L.C. Nº 87/96	0.01.00	6.728,00		
1721.99.00.00	OUTRAS TRANSFERÊNCIAS DA UNIÃO	0.000.000	803.327,00		
1721.99.01.00	OUTRAS TRANSFERÊNCIAS DA UNIÃO - PM	0.01.00	800.000,00		
1721.99.02.00	TRANSFERÊNCIAS SIMPLES NACIONAL	0.01.00	3.327,00		
1722.00.00.00	TRANSFERÊNCIAS DOS ESTADOS	0.000.000	2.239.929,00		
1722.01.00.00	PARTICIPAÇÃO NA RECEITA DOS ESTADOS	0.000.000	1.649.929,00		
1722.01.01.00	COTA-PARTE DO ICMS	0.01.00	1.400.000,00		
1722.01.02.00	COTA-PARTE DO IPVA	0.01.00	225.502,00		
1722.01.04.00	COTA-PARTE DO IPI SOBRE EXPORTAÇÃO	0.01.00	16.427,00		
1722.01.13.00	COTA-PARTE DA CONTRIBUIÇÃO INTERVENÇÃO NO DOMÍNIO ECONÔMICO	0.01.00	8.000,00		
1722.99.00.00	OUTRAS TRANSFERÊNCIAS DOS ESTADOS	0.000.000	590.000,00		
1722.99.01.00	PERNAMBUCO NO BATENTE	2.02.02	10.000,00		
1722.99.02.00	OUTRAS TRANSFERÊNCIAS DOS ESTADOS - FMS	0.02.11	80.000,00		
1722.99.03.00	OUTRAS TRANSFERÊNCIAS DOS ESTADOS - PM	0.01.00	500.000,00		
1724.00.00.00	TRANSFERÊNCIAS MULTIGOVERNAMENTAIS	0.000.000	8.892.750,00		
1724.01.00.00	TRANSFERÊNCIAS DE RECURSOS DO FUNDEB	0.05.01	7.692.750,00		
1724.02.00.00	TRANSFERÊNCIAS DE RECURSOS-COMPLEMENTAÇÃO DA UNIÃO AO FUNDEB	0.05.01	1.200.000,00		
1760.00.00.00	TRANSFERÊNCIAS DE CONVÊNIOS	0.000.000		445.000,00	
1761.00.00.00	TRANSFERÊNCIAS DE CONVÊNIOS DA UNIÃO E DE SUAS ENTIDADES	0.000.000	224.000,00		
1761.01.00.00	TRANSFERÊNCIAS DE CONVÊNIOS DA UNIÃO PARA O SUS	1.05.17	200.000,00		
1761.02.00.00	TRANSFERÊNCIAS DE CONVÊNIOS DA UNIÃO P/ PROG. DE EDUCAÇÃO	0.05.26	10.000,00		
1761.99.00.00	OUTRAS TRANSFERÊNCIAS DE CONVÊNIOS DA UNIÃO	0.000.000	14.000,00		
1761.99.01.00	OUTRAS TRANSFERÊNCIAS DE CONVÊNIOS DA UNIÃO - PM	0.01.00	14.000,00		
1762.00.00.00	TRANSFERÊNCIA DE CONVÊNIO DOS ESTADOS E DO DISTRITO FEDERAL	0.000.000	221.000,00		
1762.01.00.00	TRANSFERÊNCIAS DE CONVÊNIO DOS ESTADOS PARA O SUS	1.05.17	1.000,00		
1762.02.00.00	TRANSFERÊNCIAS DE CONVÊNIO DOS ESTADOS P/ PROG. DE EDUCAÇÃO	0.000.000	60.000,00		
1762.02.01.00	PROGRAMA A CAMINHO DA ESCOLA	0.02.26	50.000,00		
1762.02.99.00	TRANSFERÊNCIAS DE CONVÊNIO DOS ESTADOS DESTINADAS A PROGRAMA	0.02.26	10.000,00		
1762.99.00.00	OUTRAS TRANSFERÊNCIAS DE CONVÊNIO DOS ESTADOS	0.000.000	160.000,00		
1762.99.01.00	OUTRAS TRANSFERÊNCIAS DE CONVÊNIO DOS ESTADOS - PM	0.01.00	160.000,00		
1900.00.00.00	OUTRAS RECEITAS CORRENTES	0.000.000		311.259,00	
1910.00.00.00	MULTAS E JUROS DE MORA	0.000.000		100.000,00	
	MULTAS E JUROS DE MORA DOS TRIBUTOS				

**PREFEITURA MUNICIPAL DE BREJÃO**

PR. MELQUIADES BERNARDO, 01, CENTRO - CNPJ:10131076/0001-00

Anexo 02

Page 3

Orçamento Programa - Exercício de 2016

**RECEITAS SEGUNDO AS CATEGORIAS ECONOMICAS**

Lei: 857, Data: 06/11/2015

Código	Especificação	F.R.	Desdobramento	SubCategoria Fonte	Categoria Econômica
1911.00.00.00		0.000.000	90.000,00		
1911.38.00.00	MULTAS E JUROS DE MORA DO IMPOSTO SOBRE O IPTU	0.01.00	50.000,00		
1911.39.00.00	MULTAS E JUROS DE MORA DO IMPOSTO SOBRE O ITBI	0.01.00	20.000,00		
1911.40.00.00	MULTAS E JUROS DE MORA DO IMP. S. SERVIÇOS QUALQUER NATUREZA	0.01.00	15.000,00		
1911.99.00.00	MULTAS E JUROS DE MORA DE OUTROS TRIBUTOS	0.01.00	5.000,00		
1913.00.00.00	MULTA E JUROS DE MORA DA DIVIDA ATIVA DOS TRIBUTOS	0.000.000	10.000,00		
1913.11.00.00	MULTAS E JUROS DE MORA DA DIVIDA ATIVA DO IPTU	0.01.00	5.000,00		
1913.13.00.00	MULTAS E JUROS DE MORA DA DIVIDA ATIVA DO ISS	0.01.00	5.000,00		
1920.00.00.00	INDENIZAÇÕES E RESTITUIÇÕES	0.000.000		67.259,00	
1921.00.00.00	INDENIZAÇÕES	0.000.000	16.000,00		
1921.99.00.00	OUTRAS INDENIZAÇÕES	0.000.000	16.000,00		
1921.99.01.00	OUTRAS INDENIZAÇÕES - PM	0.01.00	4.000,00		
1921.99.02.00	OUTRAS INDENIZAÇÕES - FMS	0.01.07	1.000,00		
1921.99.03.00	OUTRAS INDENIZAÇÕES - FMAS	0.01.04	1.000,00		
1921.99.04.00	OUTRAS INDENIZAÇÕES - RPPS	0.04.12	10.000,00		
1922.00.00.00	RESTITUIÇÕES	0.000.000	51.259,00		
1922.99.00.00	OUTRAS RESTITUIÇÕES	0.000.000	51.259,00		
1922.99.01.00	OUTRAS RESTITUIÇÕES - PM	0.01.00	5.000,00		
1922.99.02.00	OUTRAS RESTITUIÇÕES - FMS	0.01.07	35.259,00		
1922.99.03.00	OUTRAS RESTITUIÇÕES - FMAS	0.01.04	1.000,00		
1922.99.04.00	OUTRAS RESTITUIÇÕES - RPPS	0.04.12	10.000,00		
1930.00.00.00	RECEITA DA DIVIDA ATIVA	0.000.000		5.000,00	
1931.00.00.00	RECEITA DA DIVIDA ATIVA TRIBUTÁRIA	0.000.000	5.000,00		
1931.11.00.00	RECEITA DA DIVIDA ATIVA DO IPTU	0.01.00	2.000,00		
1931.13.00.00	RECEITA DA DIVIDA ATIVA DO ISS	0.01.00	2.000,00		
1931.99.00.00	RECEITA DA DIVIDA ATIVA DE OUTROS TRIBUTOS	0.01.00	1.000,00		
1940.00.00.00	R. DECORRENTES APORTES PER. P/ AMORT. DÉFICIT ATUARIAL RPPS	0.000.000		100.000,00	
1940.00.00.00	R. DECORRENTES APORTES PER. P/ AMORT. DÉFICIT ATUARIAL RPPS	0.04.12	100.000,00		
1990.00.00.00	RECEITAS DIVERSAS	0.000.000		39.000,00	
1990.99.00.00	OUTRAS RECEITAS	0.000.000	29.000,00		
1990.99.00.00	OUTRAS RECEITAS	0.01.00	10.000,00		
1990.99.01.00	OUTRAS RECEITAS - PM	0.01.00	10.000,00		
1990.99.02.00	OUTRAS RECEITAS - FMS	0.01.07	1.000,00		
1990.99.03.00	OUTRAS RECEITAS - FMAS	0.01.04	5.000,00		
1990.99.04.00	OUTRAS RECEITAS - RPPS	0.04.12	13.000,00		
2000.00.00.00	RECEITAS DE CAPITAL	0.000.000			415.129,00
2200.00.00.00	ALIENAÇÃO DE BENS	0.000.000		10.000,00	
2210.00.00.00	ALIENAÇÃO DE BENS MÓVEIS	0.000.000		10.000,00	
2219.00.00.00	ALIENAÇÃO DE OUTROS BENS MÓVEIS	0.000.000	10.000,00		
2219.00.00.00	ALIENAÇÃO DE OUTROS BENS MÓVEIS	0.01.00	10.000,00		
2400.00.00.00	TRANSFERÊNCIAS DE CAPITAL	0.000.000		405.129,00	
2420.00.00.00	TRANSFERÊNCIAS INTERGOVERNAMENTAIS	0.000.000		7.329,00	
2421.00.00.00	TRANSFERÊNCIAS DA UNIÃO	0.000.000	6.329,00		
2421.01.00.00	TRANSFERÊNCIAS DE RECURSOS DO SISTEMA ÚNICO DE SAÚDE - SUS	1.05.17	6.329,00		
2421.02.00.00	TRANSFERÊNCIAS DE RECURSOS DESTINADOS A PROGRAMAS DE EDUCAÇÃO	0.05.26			
2422.00.00.00	TRANSFERÊNCIAS DOS ESTADOS	0.000.000	1.000,00		
2422.02.00.00	TRANSFERÊNCIAS DE RECURSOS DESTINADOS A PROGRAMAS DE EDUCAÇÃO	0.02.26	1.000,00		
2470.00.00.00	TRANSFERÊNCIAS DE CONVÊNIOS	0.000.000		397.800,00	
2471.00.00.00	TRANSFERÊNCIA DE CONVÊNIOS DA UNIÃO E DE SUAS ENTIDADES	0.000.000	207.800,00		
2471.01.00.00	TRANSFERÊNCIAS DE CONVÊNIO DA UNIÃO PARA O SUS	1.05.17	97.800,00		
2471.02.00.00	TRANSF. DE CONVÊNIO DA UNIÃO DESTINADAS A PROG. DE EDUCAÇÃO	0.05.26	100.000,00		
2471.99.00.00	OUTRAS TRANSFERÊNCIAS DE CONVÊNIOS DA UNIÃO	0.000.000	10.000,00		
2471.99.01.00	OUTRAS TRANSFERÊNCIAS DE CONVÊNIOS DA UNIÃO - PM	0.01.00	10.000,00		
2472.00.00.00	TRANSFERÊNCIAS DE CONVÊNIOS DOS ESTADOS E DO DISTRITO FEDERAL	0.000.000	190.000,00		
2472.01.00.00	TRANSFERÊNCIAS DE CONVÊNIOS DOS ESTADOS PARA O SUS	0.02.11	90.000,00		
2472.02.00.00	TRANSF. CONVÊNIO DOS ESTADOS DESTINADAS A PROG. DE EDUCAÇÃO	0.02.26	90.000,00		
2472.99.00.00	OUTRAS TRANSFERÊNCIAS DE CONVÊNIO DOS ESTADOS	0.000.000	10.000,00		
2472.99.01.00	OUTRAS TRANSFERÊNCIAS DE CONVÊNIO DOS ESTADOS - PM	0.01.00	10.000,00		
9000.00.00.00	DEDUÇÕES DA RECEITA				

**PREFEITURA MUNICIPAL DE BREJÃO**

PR. MELQUIADES BERNARDO, 01, CENTRO - CNPJ:10131076/0001-00

Anexo 02

Page 4

Orçamento Programa - Exercício de 2016

**RECEITAS SEGUNDO AS CATEGORIAS ECONOMICAS**

Lei: 857, Data: 06/11/2015

Código	Especificação	F.R.	Desdobramento	SubCategoria Fonte	Categoria Econômica
		0.000.000			2.134.755,00
9500.00.00.00	DEDUÇÃO DO FUNDEB	0.000.000		2.134.755,00	
9510.00.00.00	DEDUÇÃO DO FUNDEB	0.000.000		2.134.755,00	
9510.00.00.00	DEDUÇÃO DO FUNDEB	0.01.00	2.134.755,00		
Total das Receitas (exceto Intra-Orçamentárias)					29.224.267,00

RECEITAS CORRENTES	0.000.000			1.205.000,00	
RECEITAS DE CONTRIBUIÇÕES	0.000.000			1.205.000,00	
CONTRIBUIÇÕES SOCIAIS	0.000.000			1.205.000,00	
CONTRIBUIÇÕES PARA O REGIME PRÓPRIO DE PREVIDÊNCIA	0.000.000	1.205.000,00			
CONTRIBUIÇÃO DO SERVIDOR ATIVO CIVIL PARA O REGIME	0.04.12	905.000,00			
CONTRIBUIÇÃO PREV. EM REGIME DE PARCELAMENTO DE	0.04.12	300.000,00			
Total das Receitas (Intra-Orçamentárias)					1.205.000,00

Total Geral das Receitas					30.429.267,00
--------------------------	--	--	--	--	---------------

**PREFEITURA MUNICIPAL DE BREJÃO**

PR. MELQUIADES BERNARDO, 01, CENTRO - CNPJ:10131076/0001-00Orçamento Programa - Exercício de 2016

Anexo 02

Orçamentario

Page 1

**NATUREZA DA DESPESA - CONSOLIDAÇÃO GERAL**

Lei: 857, Data: 06/11/2015

Código	Especificação	Elemento	Modalidade	Grupo	Categoria Econômica
30.00.00	DESPESAS CORRENTES				28.175.717,00
31.00.00	PESSOAL E ENCARGOS SOCIAIS			17.984.650,00	
31.90.00	APLICAÇÕES DIRETAS		16.412.850,00		
31.90.01	APOSENTADORIAS, RESERVA REMUNERADA E REFORMAS	1.501.000,00			
31.90.03	PENSÕES	360.000,00			
31.90.04	CONTRATAÇÃO POR TEMPO DETERMINADO	5.887.800,00			
31.90.05	OUTROS BENEFÍCIOS PREVIDENCIÁRIOS	311.000,00			
31.90.11	VENCIMENTOS E VANTAGENS FIXAS - PESSOAL CIVIL	6.229.850,00			
31.90.13	OBRIGAÇÕES PATRONAIS	1.637.800,00			
31.90.16	OUTRAS DESPESAS VARIÁVEIS - PESSOAL CIVIL	117.700,00			
31.90.91	SENTENÇAS JUDICIAIS	6.000,00			
31.90.92	DESPESAS DE EXERCÍCIOS ANTERIORES	351.700,00			
31.90.96	RESSARCIMENTO DE DESPESAS DE PESSOAL REQUISITADO	10.000,00			
31.91.00	APLICAÇÕES DIRETAS- INTRA-ORÇAMENTÁRIAS		1.571.800,00		
31.91.13	OBRIGAÇÕES PATRONAIS	1.571.800,00			
32.00.00	JUROS E ENCARGOS DA DÍVIDA			17.000,00	
32.90.00	APLICAÇÕES DIRETAS		17.000,00		
32.90.21	JUROS SOBRE A DÍVIDA POR CONTRATO	3.000,00			
32.90.22	OUTROS ENCARGOS SOBRE A DÍVIDA POR CONTRATO	6.000,00			
32.90.91	SENTENÇAS JUDICIAIS	8.000,00			
33.00.00	OUTRAS DESPESAS CORRENTES			10.174.067,00	
33.50.00	TRANSFERÊNCIAS A INSTITUIÇÕES PRIVADAS SEM FINS LUCRATIVOS		7.500,00		
33.50.43	SUBVENÇÕES SOCIAIS	7.500,00			
33.90.00	APLICAÇÕES DIRETAS		10.166.567,00		
33.90.08	OUTROS BENEFÍCIOS ASSISTENCIAIS DO SERVIDOR E DO MILITAR	40.000,00			
33.90.14	DIÁRIAS - PESSOAL CIVIL	352.617,00			
33.90.18	AUXÍLIO FINANCEIRO A ESTUDANTES	105.000,00			
33.90.19	AUXÍLIO FARDAMENTO	3.000,00			
33.90.30	MATERIAL DE CONSUMO	3.434.500,00			
33.90.31	PREMIAÇÕES CULTURAIS, ARTÍSTICAS, CIENTÍFICAS, DESPORTIVAS E	10.000,00			
33.90.32	MATERIAL, BEM OU SERVIÇO PARA DISTRIBUIÇÃO GRATUITA	262.000,00			
33.90.33	PASSAGENS E DESPESAS COM LOCOMOÇÃO	136.350,00			
33.90.34	OUTRAS DESPESAS DE PESSOAL DECORRENTES DE CONTRATOS DE T	3.000,00			
33.90.35	SERVIÇOS DE CONSULTORIA	313.000,00			
33.90.36	OUTROS SERVIÇOS DE TERCEIROS - PESSOA FÍSICA	1.402.200,00			
33.90.37	LOCAÇÃO DE MÃO-DE-OBRA	14.000,00			
33.90.39	OUTROS SERVIÇOS DE TERCEIROS - PESSOA JURÍDICA	3.459.700,00			
33.90.47	OBRIGAÇÕES TRIBUTÁRIAS E CONTRIBUTIVAS	100.000,00			
33.90.48	OUTROS AUXÍLIOS FINANCEIROS A PESSOA FÍSICA	82.000,00			
33.90.91	SENTENÇAS JUDICIAIS	51.000,00			
33.90.92	DESPESAS DE EXERCÍCIOS ANTERIORES	370.200,00			
33.90.93	INDENIZAÇÕES E RESTITUIÇÕES	28.000,00			
40.00.00	DESPESAS DE CAPITAL				2.253.550,00
44.00.00	INVESTIMENTOS			2.010.550,00	
44.90.00	APLICAÇÕES DIRETAS		2.010.550,00		
44.90.51	OBRAS E INSTALAÇÕES	747.200,00			
44.90.52	EQUIPAMENTOS E MATERIAL PERMANENTE	685.550,00			
44.90.61	AQUISIÇÃO DE IMÓVEIS	572.800,00			
44.90.93	INDENIZAÇÕES E RESTITUIÇÕES	5.000,00			
46.00.00	AMORTIZAÇÃO DA DÍVIDA			243.000,00	
46.90.00	APLICAÇÕES DIRETAS		243.000,00		
46.90.71	PRINCIPAL DA DÍVIDA CONTRATUAL RESGATADA	235.000,00			
46.90.91	SENTENÇAS JUDICIAIS	8.000,00			



**PREFEITURA MUNICIPAL DE BREJÃO**

PR. MELQUIADES BERNARDO, 01, CENTRO - CNPJ:10131076/0001-00 Orçamento Programa - Exercício de 2016

Anexo 02

Orçamentário

Page 2

**NATUREZA DA DESPESA - CONSOLIDAÇÃO GERAL**

Lei: 857, Data: 06/11/2015

Código	Especificação	Elemento	Modalidade	Grupo	Categoria Econômica
TOTAL					30.429.267,00

**PREFEITURA MUNICIPAL DE BREJÃO**

PR. MELQUIADES BERNARDO, 01, CENTRO - CNPJ:10131076/0001-00 - Orçamento Programa - Exercício de 2016

Anexo 02

Page 1

**NATUREZA DA DESPESA POR ORGÃO**

Lei: 857, Data: 06/11/2015

PODER ORGÃO	01 PODER LEGISLATIVO 11 CÂMARA MUNICIPAL					
Código	Especificação	F.R.	Elemento	Modalidade	Grupo	Categoria Econômica
3.0.00.00	DESPESAS CORRENTES	0.000.000				788.850,00
3.1.00.00	PESSOAL E ENCARGOS SOCIAIS	0.000.000			501.000,00	
3.1.90.00	APLICAÇÕES DIRETAS	0.000.000		501.000,00		
3.1.90.11	VENCIMENTOS E VANTAGENS FIXAS - PESSOAL CIVIL	0.01.00	359.000,00			
3.1.90.13	OBRIGAÇÕES PATRONAIS	0.01.00	112.000,00			
3.1.90.16	OUTRAS DESPESAS VARIÁVEIS - PESSOAL CIVIL	0.01.00	30.000,00			
3.2.00.00	JUROS E ENCARGOS DA DÍVIDA	0.000.000			8.000,00	
3.2.90.00	APLICAÇÕES DIRETAS	0.000.000		8.000,00		
3.2.90.91	SENTENÇAS JUDICIAIS	0.01.00	8.000,00			
3.3.00.00	OUTRAS DESPESAS CORRENTES	0.000.000			279.850,00	
3.3.90.00	APLICAÇÕES DIRETAS	0.000.000		279.850,00		
3.3.90.14	DIÁRIAS - PESSOAL CIVIL	0.01.00	10.000,00			
3.3.90.30	MATERIAL DE CONSUMO	0.01.00	11.500,00			
3.3.90.33	PASSAGENS E DESPESAS COM LOCOMOÇÃO	0.01.00	8.350,00			
3.3.90.35	SERVIÇOS DE CONSULTORIA	0.01.00	72.000,00			
3.3.90.36	OUTROS SERVIÇOS DE TERCEIROS - PESSOA FÍSICA	0.01.00	25.000,00			
3.3.90.39	OUTROS SERVIÇOS DE TERCEIROS - PESSOA JURÍDICA	0.01.00	140.000,00			
3.3.90.92	DESPESAS DE EXERCÍCIOS ANTERIORES	0.01.00	3.000,00			
3.3.90.93	INDENIZAÇÕES E RESTITUIÇÕES	0.01.00	10.000,00			
4.0.00.00	DESPESAS DE CAPITAL	0.000.000				33.000,00
4.6.00.00	AMORTIZAÇÃO DA DÍVIDA	0.000.000			33.000,00	
4.6.90.00	APLICAÇÕES DIRETAS	0.000.000		33.000,00		
4.6.90.71	PRINCIPAL DA DÍVIDA CONTRATUAL RESGATADA	0.01.00	25.000,00			
4.6.90.91	SENTENÇAS JUDICIAIS	0.01.00	8.000,00			
<b>TOTAL</b>						<b>821.850,00</b>



**PREFEITURA MUNICIPAL DE BREJÃO**

PR. MELQUIADES BERNARDO, 01, CENTRO - CNPJ:10131076/0001-00 - Orçamento Programa - Exercício de 2016

Anexo 02

Page 2

**NATUREZA DA DESPESA POR ORGÃO**

Lei: 857, Data: 06/11/2015

PODER	02 PODER EXECUTIVO					
ORGÃO	20 GABINETE DO PREFEITO					
Código	Especificação	F.R.	Elemento	Modalidade	Grupo	Categoria Económica
3.0.00.00	DESPESAS CORRENTES	0.000.000				461.617,00
3.1.00.00	PESSOAL E ENCARGOS SOCIAIS	0.000.000			408.500,00	
3.1.90.00	APLICAÇÕES DIRETAS	0.000.000		399.000,00		
3.1.90.04	CONTRATAÇÃO POR TEMPO DETERMINADO	0.01.00	224.000,00			
3.1.90.11	VENCIMENTOS E VANTAGENS FIXAS - PESSOAL CIVIL	0.01.00	110.000,00			
3.1.90.13	OBRIGAÇÕES PATRONAIS	0.01.00	58.000,00			
3.1.90.16	OUTRAS DESPESAS VARIÁVEIS - PESSOAL CIVIL	0.01.00	7.000,00			
3.1.91.00	APLICAÇÕES DIRETAS- INTRA-ORÇAMENTÁRIAS	0.000.000		9.500,00		
3.1.91.13	OBRIGAÇÕES PATRONAIS	0.01.00	9.500,00			
3.3.00.00	OUTRAS DESPESAS CORRENTES	0.000.000			53.117,00	
3.3.90.00	APLICAÇÕES DIRETAS	0.000.000		53.117,00		
3.3.90.14	DIÁRIAS - PESSOAL CIVIL	0.01.00	7.117,00			
3.3.90.30	MATERIAL DE CONSUMO	0.01.00	8.000,00			
3.3.90.33	PASSAGENS E DESPESAS COM LOCOMOÇÃO	0.01.00	5.000,00			
3.3.90.35	SERVIÇOS DE CONSULTORIA	0.01.00	15.000,00			
3.3.90.36	OUTROS SERVIÇOS DE TERCEIROS - PESSOA FÍSICA	0.01.00	8.000,00			
3.3.90.39	OUTROS SERVIÇOS DE TERCEIROS - PESSOA JURÍDICA	0.01.00	10.000,00			
4.0.00.00	DESPESAS DE CAPITAL	0.000.000				5.000,00
4.4.00.00	INVESTIMENTOS	0.000.000			5.000,00	
4.4.90.00	APLICAÇÕES DIRETAS	0.000.000		5.000,00		
4.4.90.52	EQUIPAMENTOS E MATERIAL PERMANENTE	0.01.00	5.000,00			
<b>TOTAL</b>						<b>466.617,00</b>

**PREFEITURA MUNICIPAL DE BREJÃO**

PR. MELQUIADES BERNARDO, 01, CENTRO - CNPJ:10131076/0001-00 - Orçamento Programa - Exercício de 2016

Anexo 02

Page 3

**NATUREZA DA DESPESA POR ORGÃO**

Lei: 857, Data: 06/11/2015

Código	Especificação	F.R.	Elemento	Modalidade	Grupo	Categoria Econômica
PODER	02 PODER EXECUTIVO					
ORGÃO	21 SECRETARIA DE GOVERNO E PLANEJAMENTO					
3.0.00.00	DESPESAS CORRENTES	0.000.000				233.000,00
3.1.00.00	PESSOAL E ENCARGOS SOCIAIS	0.000.000			175.000,00	
3.1.90.00	APLICAÇÕES DIRETAS	0.000.000		170.000,00		
3.1.90.04	CONTRATAÇÃO POR TEMPO DETERMINADO	0.01.00	150.000,00			
3.1.90.11	VENCIMENTOS E VANTAGENS FIXAS - PESSOAL CIVIL	0.01.00	5.000,00			
3.1.90.13	OBRIGAÇÕES PATRONAIS	0.01.00	15.000,00			
3.1.91.00	APLICAÇÕES DIRETAS- INTRA-ORÇAMENTÁRIAS	0.000.000		5.000,00		
3.1.91.13	OBRIGAÇÕES PATRONAIS	0.01.00	5.000,00			
3.3.00.00	OUTRAS DESPESAS CORRENTES	0.000.000			58.000,00	
3.3.90.00	APLICAÇÕES DIRETAS	0.000.000		58.000,00		
3.3.90.14	DIÁRIAS - PESSOAL CIVIL	0.01.00	3.000,00			
3.3.90.30	MATERIAL DE CONSUMO	0.01.00	30.000,00			
3.3.90.36	OUTROS SERVIÇOS DE TERCEIROS - PESSOA FÍSICA	0.01.00	5.000,00			
3.3.90.39	OUTROS SERVIÇOS DE TERCEIROS - PESSOA JURÍDICA	0.01.00	20.000,00			
<b>TOTAL</b>						<b>233.000,00</b>

**PREFEITURA MUNICIPAL DE BREJÃO**

PR. MELQUIADES BERNARDO, 01, CENTRO - CNPJ:10131076/0001-00 - Orçamento Programa - Exercício de 2016

Anexo 02

Page 4

**NATUREZA DA DESPESA POR ORGÃO**

Lei: 857, Data: 06/11/2015

PODER ORGÃO 02 PODER EXECUTIVO  
22 SECRETARIA DE ADMINISTRAÇÃO

Código	Especificação	F.R.	Elemento	Modalidade	Grupo	Categoria Econômica
3.0.00.00	DESPESAS CORRENTES	0.000.000				1.276.000,00
3.1.00.00	PESSOAL E ENCARGOS SOCIAIS	0.000.000			290.000,00	
3.1.90.00	APLICAÇÕES DIRETAS	0.000.000		275.000,00		
3.1.90.04	CONTRATAÇÃO POR TEMPO DETERMINADO	0.01.00	120.000,00			
3.1.90.11	VENCIMENTOS E VANTAGENS FIXAS - PESSOAL CIVIL	0.01.00	125.000,00			
3.1.90.13	OBRIGAÇÕES PATRONAIS	0.01.00	25.000,00			
3.1.90.92	DESPESAS DE EXERCÍCIOS ANTERIORES	0.01.00	5.000,00			
3.1.91.00	APLICAÇÕES DIRETAS- INTRA-ORÇAMENTÁRIAS	0.000.000		15.000,00		
3.1.91.13	OBRIGAÇÕES PATRONAIS	0.01.00	15.000,00			
3.3.00.00	OUTRAS DESPESAS CORRENTES	0.000.000			986.000,00	
3.3.50.00	TRANSFERÊNCIAS A INSTITUIÇÕES PRIVADAS SEM FINS LUCF	0.000.000		2.500,00		
3.3.50.43	SUBVENÇÕES SOCIAIS	0.01.00	2.500,00			
3.3.90.00	APLICAÇÕES DIRETAS	0.000.000		983.500,00		
3.3.90.14	DIÁRIAS - PESSOAL CIVIL	0.01.00	12.500,00			
3.3.90.19	AUXÍLIO FARDAMENTO	0.01.00	3.000,00			
3.3.90.30	MATERIAL DE CONSUMO	0.01.00	93.000,00			
3.3.90.35	SERVIÇOS DE CONSULTORIA	0.01.00	7.000,00			
3.3.90.36	OUTROS SERVIÇOS DE TERCEIROS - PESSOA FÍSICA	0.01.00	141.000,00			
3.3.90.39	OUTROS SERVIÇOS DE TERCEIROS - PESSOA JURÍDICA	0.01.00	622.000,00			
3.3.90.47	OBRIGAÇÕES TRIBUTÁRIAS E CONTRIBUTIVAS	0.01.00	100.000,00			
3.3.90.92	DESPESAS DE EXERCÍCIOS ANTERIORES	0.01.00	5.000,00			
4.0.00.00	DESPESAS DE CAPITAL	0.000.000				29.000,00
4.4.00.00	INVESTIMENTOS	0.000.000			29.000,00	
4.4.90.00	APLICAÇÕES DIRETAS	0.000.000		29.000,00		
4.4.90.51	OBRAS E INSTALAÇÕES	0.01.00	10.000,00			
4.4.90.52	EQUIPAMENTOS E MATERIAL PERMANENTE	0.01.00	19.000,00			
<b>TOTAL</b>						<b>1.305.000,00</b>

**PREFEITURA MUNICIPAL DE BREJO**

PR. MELQUIADES BERNARDO, 01, CENTRO - CNPJ:10131076/0001-00 Orçamento Programa - Exercício de 2016

Anexo 02

Page 5

**NATUREZA DA DESPESA POR ORGÃO**

Lei: 857, Data: 06/11/2015

PODER	02 PODER EXECUTIVO					
ORGÃO	23 SECRETARIA DE FINANÇAS					
Código	Especificação	F.R.	Elemento	Modalidade	Grupo	Categoria Econômica
3.0.00.00	DESPESAS CORRENTES	0.000.000				279.500,00
3.1.00.00	PESSOAL E ENCARGOS SOCIAIS	0.000.000			206.000,00	
3.1.90.00	APLICAÇÕES DIRETAS	0.000.000		201.000,00		
3.1.90.01	APOSENTADORIAS, RESERVA REMUNERADA E REFORMAS	0.01.00	1.000,00			
3.1.90.03	PENSÕES	0.01.00	10.000,00			
3.1.90.04	CONTRATAÇÃO POR TEMPO DETERMINADO	0.01.00	130.000,00			
3.1.90.11	VENCIMENTOS E VANTAGENS FIXAS - PESSOAL CIVIL	0.01.00	10.000,00			
3.1.90.13	OBRIGAÇÕES PATRONAIS	0.01.00	27.000,00			
3.1.90.92	DESPESAS DE EXERCÍCIOS ANTERIORES	0.01.00	23.000,00			
3.1.91.00	APLICAÇÕES DIRETAS- INTRA-ORÇAMENTÁRIAS	0.000.000		5.000,00		
3.1.91.13	OBRIGAÇÕES PATRONAIS	0.01.00	5.000,00			
3.2.00.00	JUROS E ENCARGOS DA DÍVIDA	0.000.000			5.000,00	
3.2.90.00	APLICAÇÕES DIRETAS	0.000.000		5.000,00		
3.2.90.21	JUROS SOBRE A DÍVIDA POR CONTRATO	0.01.00	2.000,00			
3.2.90.22	OUTROS ENCARGOS SOBRE A DÍVIDA POR CONTRATO	0.01.00	3.000,00			
3.3.00.00	OUTRAS DESPESAS CORRENTES	0.000.000			68.500,00	
3.3.90.00	APLICAÇÕES DIRETAS	0.000.000		68.500,00		
3.3.90.14	DIÁRIAS - PESSOAL CIVIL	0.01.00	2.500,00			
3.3.90.30	MATERIAL DE CONSUMO	0.01.00	3.000,00			
3.3.90.36	OUTROS SERVIÇOS DE TERCEIROS - PESSOA FÍSICA	0.01.00	2.000,00			
3.3.90.39	OUTROS SERVIÇOS DE TERCEIROS - PESSOA JURÍDICA	0.01.00	3.000,00			
3.3.90.91	SENTENÇAS JUDICIAIS	0.01.00	50.000,00			
3.3.90.92	DESPESAS DE EXERCÍCIOS ANTERIORES	0.01.00	5.000,00			
3.3.90.93	INDENIZAÇÕES E RESTITUIÇÕES	0.01.00	3.000,00			
4.0.00.00	DESPESAS DE CAPITAL	0.000.000				210.000,00
4.6.00.00	AMORTIZAÇÃO DA DÍVIDA	0.000.000			210.000,00	
4.6.90.00	APLICAÇÕES DIRETAS	0.000.000		210.000,00		
4.6.90.71	PRINCIPAL DA DÍVIDA CONTRATUAL RESGATADA	0.01.00	210.000,00			
<b>TOTAL</b>						<b>489.500,00</b>

**PREFEITURA MUNICIPAL DE BREJÃO**

PR. MELQUIADES BERNARDO, 01, CENTRO - CNPJ:10131076/0001-00 - Orçamento Programa - Exercício de 2016

Anexo 02

Page 6

**NATUREZA DA DESPESA POR ORGÃO**

Lei: 857, Data: 06/11/2015

PODER ORGÃO	02 PODER EXECUTIVO 24 SECRETARIA DE EDUCAÇÃO					
Código	Especificação	F.R.	Elemento	Modalidade	Grupo	Categoria Econômica
3.0.00.00	DESPESAS CORRENTES	0.000.000				13.406.700,00
3.1.00.00	PESSOAL E ENCARGOS SOCIAIS	0.000.000			8.318.100,00	
3.1.90.00	APLICAÇÕES DIRETAS	0.000.000		7.260.800,00		
3.1.90.04	CONTRATAÇÃO POR TEMPO DETERMINADO	0.01.08	172.800,00			
3.1.90.04	CONTRATAÇÃO POR TEMPO DETERMINADO	1.05.01	2.250.000,00			
3.1.90.11	VENCIMENTOS E VANTAGENS FIXAS - PESSOAL CIVIL	0.01.08	270.300,00			
3.1.90.11	VENCIMENTOS E VANTAGENS FIXAS - PESSOAL CIVIL	1.05.01	3.700.000,00			
3.1.90.13	OBRIGAÇÕES PATRONAIS	0.01.08	169.600,00			
3.1.90.13	OBRIGAÇÕES PATRONAIS	1.05.01	457.700,00			
3.1.90.16	OUTRAS DESPESAS VARIÁVEIS - PESSOAL CIVIL	1.05.01	50.700,00			
3.1.90.92	DESPESAS DE EXERCÍCIOS ANTERIORES	0.01.08	112.000,00			
3.1.90.92	DESPESAS DE EXERCÍCIOS ANTERIORES	1.05.01	77.700,00			
3.1.91.00	APLICAÇÕES DIRETAS- INTRA-ORÇAMENTÁRIAS	0.000.000		1.057.300,00		
3.1.91.13	OBRIGAÇÕES PATRONAIS	0.01.08	144.600,00			
3.1.91.13	OBRIGAÇÕES PATRONAIS	1.05.01	912.700,00			
3.3.00.00	OUTRAS DESPESAS CORRENTES	0.000.000			5.088.600,00	
3.3.90.00	APLICAÇÕES DIRETAS	0.000.000		5.088.600,00		
3.3.90.14	DIÁRIAS - PESSOAL CIVIL	0.01.08	119.800,00			
3.3.90.14	DIÁRIAS - PESSOAL CIVIL	1.05.01	60.700,00			
3.3.90.18	AUXILIO FINANCEIRO A ESTUDANTES	0.01.00	6.000,00			
3.3.90.18	AUXILIO FINANCEIRO A ESTUDANTES	0.01.08	99.000,00			
3.3.90.30	MATERIAL DE CONSUMO	0.01.00	3.000,00			
3.3.90.30	MATERIAL DE CONSUMO	0.01.08	959.600,00			
3.3.90.30	MATERIAL DE CONSUMO	1.05.01	636.000,00			
3.3.90.30	MATERIAL DE CONSUMO	1.05.08	461.900,00			
3.3.90.32	MATERIAL, BEM OU SERVIÇO PARA DISTRIBUIÇÃO GRATUIT	1.05.01	6.000,00			
3.3.90.33	PASSAGENS E DESPESAS COM LOCOMOÇÃO	0.01.08	100.000,00			
3.3.90.35	SERVIÇOS DE CONSULTORIA	0.01.08	114.000,00			
3.3.90.36	OUTROS SERVIÇOS DE TERCEIROS - PESSOA FÍSICA	0.01.00	3.000,00			
3.3.90.36	OUTROS SERVIÇOS DE TERCEIROS - PESSOA FÍSICA	0.01.08	408.600,00			
3.3.90.36	OUTROS SERVIÇOS DE TERCEIROS - PESSOA FÍSICA	1.05.01	175.700,00			
3.3.90.36	OUTROS SERVIÇOS DE TERCEIROS - PESSOA FÍSICA	1.05.08	181.900,00			
3.3.90.39	OUTROS SERVIÇOS DE TERCEIROS - PESSOA JURÍDICA	0.01.00	3.000,00			
3.3.90.39	OUTROS SERVIÇOS DE TERCEIROS - PESSOA JURÍDICA	0.01.08	956.100,00			
3.3.90.39	OUTROS SERVIÇOS DE TERCEIROS - PESSOA JURÍDICA	1.05.01	245.700,00			
3.3.90.39	OUTROS SERVIÇOS DE TERCEIROS - PESSOA JURÍDICA	1.05.08	291.900,00			
3.3.90.92	DESPESAS DE EXERCÍCIOS ANTERIORES	0.01.08	183.000,00			
3.3.90.92	DESPESAS DE EXERCÍCIOS ANTERIORES	1.05.01	73.700,00			
4.0.00.00	DESPESAS DE CAPITAL	0.000.000				1.085.050,00

**PREFEITURA MUNICIPAL DE BREJÃO**

PR. MELQUIADES BERNARDO, 01, CENTRO - CNPJ:10131076/0001-00 - Orçamento Programa - Exercício de 2016

Anexo 02

Page 7

**NATUREZA DA DESPESA POR ORGÃO**

Lei: 857, Data: 06/11/2015

PODER ORGÃO						
02 PODER EXECUTIVO 24 SECRETARIA DE EDUCAÇÃO						
Código	Especificação	F.R.	Elemento	Modalidade	Grupo	Categoria Econômica
4.4.00.00	INVESTIMENTOS	0.000.000			1.085.050,00	
4.4.90.00	APLICAÇÕES DIRETAS	0.000.000		1.085.050,00		
4.4.90.51	OBRAS E INSTALAÇÕES	0.01.00	13.800,00			
4.4.90.51	OBRAS E INSTALAÇÕES	1.05.01	28.800,00			
4.4.90.51	OBRAS E INSTALAÇÕES	1.05.08	18.800,00			
4.4.90.51	OBRAS E INSTALAÇÕES	2.02.26	38.800,00			
4.4.90.52	EQUIPAMENTOS E MATERIAL PERMANENTE	0.01.00	26.350,00			
4.4.90.52	EQUIPAMENTOS E MATERIAL PERMANENTE	0.01.08	124.000,00			
4.4.90.52	EQUIPAMENTOS E MATERIAL PERMANENTE	1.05.01	29.350,00			
4.4.90.52	EQUIPAMENTOS E MATERIAL PERMANENTE	1.05.01	138.000,00			
4.4.90.52	EQUIPAMENTOS E MATERIAL PERMANENTE	1.05.08	82.450,00			
4.4.90.52	EQUIPAMENTOS E MATERIAL PERMANENTE	2.02.26	51.900,00			
4.4.90.61	AQUISIÇÃO DE IMÓVEIS	0.01.00	200.000,00			
4.4.90.61	AQUISIÇÃO DE IMÓVEIS	1.05.01	80.000,00			
4.4.90.61	AQUISIÇÃO DE IMÓVEIS	1.05.08	82.500,00			
4.4.90.61	AQUISIÇÃO DE IMÓVEIS	2.02.26	60.300,00			
4.4.90.61	AQUISIÇÃO DE IMÓVEIS	2.05.26	110.000,00			
<b>TOTAL</b>						<b>14.491.750,00</b>

**PREFEITURA MUNICIPAL DE BREJÃO**

PR. MELQUIADES BERNARDO, 01, CENTRO - CNPJ:10131076/0001-00 - Orçamento Programa - Exercício de 2016

Anexo 02

Page 8

**NATUREZA DA DESPESA POR ORGÃO**

Lei: 857, Data: 06/11/2015

PODER ORGÃO	02 PODER EXECUTIVO 26 SECRETARIA DE AGRICULTURA, PECUARIA E ABASTECIMENTO					
Código	Especificação	F.R.	Elemento	Modalidade	Grupo	Categoria Econômica
3.0.00.00	DESPESAS CORRENTES	0.000.000				578.000,00
3.1.00.00	PESSOAL E ENCARGOS SOCIAIS	0.000.000			415.000,00	
3.1.90.00	APLICAÇÕES DIRETAS	0.000.000		395.000,00		
3.1.90.04	CONTRATAÇÃO POR TEMPO DETERMINADO	0.01.00	250.000,00			
3.1.90.11	VENCIMENTOS E VANTAGENS FIXAS - PESSOAL CIVIL	0.01.00	80.000,00			
3.1.90.13	OBRIGAÇÕES PATRONAIS	0.01.00	60.000,00			
3.1.90.92	DESPESAS DE EXERCÍCIOS ANTERIORES	0.01.00	5.000,00			
3.1.91.00	APLICAÇÕES DIRETAS- INTRA-ORÇAMENTÁRIAS	0.000.000		20.000,00		
3.1.91.13	OBRIGAÇÕES PATRONAIS	0.01.00	20.000,00			
3.3.00.00	OUTRAS DESPESAS CORRENTES	0.000.000			163.000,00	
3.3.90.00	APLICAÇÕES DIRETAS	0.000.000		163.000,00		
3.3.90.14	DIÁRIAS - PESSOAL CIVIL	0.01.00	5.000,00			
3.3.90.30	MATERIAL DE CONSUMO	0.01.00	61.000,00			
3.3.90.32	MATERIAL, BEM OU SERVIÇO PARA DISTRIBUIÇÃO GRATUIT	0.01.00	8.000,00			
3.3.90.36	OUTROS SERVIÇOS DE TERCEIROS - PESSOA FÍSICA	0.01.00	26.000,00			
3.3.90.39	OUTROS SERVIÇOS DE TERCEIROS - PESSOA JURÍDICA	0.01.00	43.000,00			
3.3.90.92	DESPESAS DE EXERCÍCIOS ANTERIORES	0.01.00	20.000,00			
4.0.00.00	DESPESAS DE CAPITAL	0.000.000				65.000,00
4.4.00.00	INVESTIMENTOS	0.000.000			65.000,00	
4.4.90.00	APLICAÇÕES DIRETAS	0.000.000		65.000,00		
4.4.90.51	OBRAS E INSTALAÇÕES	0.01.00	50.000,00			
4.4.90.52	EQUIPAMENTOS E MATERIAL PERMANENTE	0.01.00	15.000,00			
<b>TOTAL</b>						<b>643.000,00</b>

**PREFEITURA MUNICIPAL DE BREJÃO**

PR. MELQUIADES BERNARDO, 01, CENTRO - CNPJ:10131076/0001-00 - Orçamento Programa - Exercício de 2016

Anexo 02

Page 9

**NATUREZA DA DESPESA POR ORGÃO**

Lei: 857, Data: 06/11/2015

PODER ORGÃO	02 PODER EXECUTIVO 27 SECRETARIA DE VIAÇÃO, OBRAS E SERVIÇOS URBANOS					
Código	Especificação	F.R.	Elemento	Modalidade	Grupo	Categoria Econômica
3.0.00.00	DESPESAS CORRENTES	0.000.000				895.250,00
3.1.00.00	PESSOAL E ENCARGOS SOCIAIS	0.000.000			426.250,00	
3.1.90.00	APLICAÇÕES DIRETAS	0.000.000		366.250,00		
3.1.90.04	CONTRATAÇÃO POR TEMPO DETERMINADO	0.01.00	150.000,00			
3.1.90.11	VENCIMENTOS E VANTAGENS FIXAS - PESSOAL CIVIL	0.01.00	178.250,00			
3.1.90.13	OBRIGAÇÕES PATRONAIS	0.01.00	35.000,00			
3.1.90.16	OUTRAS DESPESAS VARIÁVEIS - PESSOAL CIVIL	0.01.00	3.000,00			
3.1.91.00	APLICAÇÕES DIRETAS- INTRA-ORÇAMENTÁRIAS	0.000.000		60.000,00		
3.1.91.13	OBRIGAÇÕES PATRONAIS	0.01.00	60.000,00			
3.3.00.00	OUTRAS DESPESAS CORRENTES	0.000.000			469.000,00	
3.3.90.00	APLICAÇÕES DIRETAS	0.000.000		469.000,00		
3.3.90.14	DIÁRIAS - PESSOAL CIVIL	0.01.00	3.000,00			
3.3.90.30	MATERIAL DE CONSUMO	0.01.00	127.000,00			
3.3.90.35	SERVIÇOS DE CONSULTORIA	0.01.00	30.000,00			
3.3.90.36	OUTROS SERVIÇOS DE TERCEIROS - PESSOA FÍSICA	0.01.00	109.000,00			
3.3.90.37	LOCAÇÃO DE MÃO-DE-OBRA	0.01.00	9.000,00			
3.3.90.39	OUTROS SERVIÇOS DE TERCEIROS - PESSOA JURÍDICA	0.01.00	188.000,00			
3.3.90.92	DESPESAS DE EXERCÍCIOS ANTERIORES	0.01.00	3.000,00			
4.0.00.00	DESPESAS DE CAPITAL	0.000.000				189.000,00
4.4.00.00	INVESTIMENTOS	0.000.000			189.000,00	
4.4.90.00	APLICAÇÕES DIRETAS	0.000.000		189.000,00		
4.4.90.51	OBRAS E INSTALAÇÕES	0.01.00	169.000,00			
4.4.90.52	EQUIPAMENTOS E MATERIAL PERMANENTE	0.01.00	10.000,00			
4.4.90.61	AQUISIÇÃO DE IMÓVEIS	0.01.00	5.000,00			
4.4.90.93	INDENIZAÇÕES E RESTITUIÇÕES	0.01.00	5.000,00			
<b>TOTAL</b>						<b>1.084.250,00</b>



**PREFEITURA MUNICIPAL DE BREJÃO**

PR. MELQUIADES BERNARDO, 01, CENTRO - CNPJ:10131076/0001-00 - Orçamento Programa - Exercício de 2016

Anexo 02

Page 10

**NATUREZA DA DESPESA POR ORGÃO**

Lei: 857, Data: 06/11/2015

PODER ORGÃO	02 PODER EXECUTIVO 29 SECRETARIA DE TRANSPORTE					
Código	Especificação	F.R.	Elemento	Modalidade	Grupo	Categoria Econômica
3.0.00.00	DESPESAS CORRENTES	0.000.000				288.000,00
3.1.00.00	PESSOAL E ENCARGOS SOCIAIS	0.000.000			255.000,00	
3.1.90.00	APLICAÇÕES DIRETAS	0.000.000		220.000,00		
3.1.90.04	CONTRATAÇÃO POR TEMPO DETERMINADO	0.01.00	140.000,00			
3.1.90.11	VENCIMENTOS E VANTAGENS FIXAS - PESSOAL CIVIL	0.01.00	50.000,00			
3.1.90.13	OBRIGAÇÕES PATRONAIS	0.01.00	30.000,00			
3.1.91.00	APLICAÇÕES DIRETAS- INTRA-ORÇAMENTÁRIAS	0.000.000		35.000,00		
3.1.91.13	OBRIGAÇÕES PATRONAIS	0.01.00	35.000,00			
3.3.00.00	OUTRAS DESPESAS CORRENTES	0.000.000			33.000,00	
3.3.90.00	APLICAÇÕES DIRETAS	0.000.000		33.000,00		
3.3.90.14	DIÁRIAS - PESSOAL CIVIL	0.01.00	8.000,00			
3.3.90.30	MATERIAL DE CONSUMO	0.01.00	10.000,00			
3.3.90.36	OUTROS SERVIÇOS DE TERCEIROS - PESSOA FÍSICA	0.01.00	5.000,00			
3.3.90.39	OUTROS SERVIÇOS DE TERCEIROS - PESSOA JURÍDICA	0.01.00	10.000,00			
4.0.00.00	DESPESAS DE CAPITAL	0.000.000				23.000,00
4.4.00.00	INVESTIMENTOS	0.000.000			23.000,00	
4.4.90.00	APLICAÇÕES DIRETAS	0.000.000		23.000,00		
4.4.90.51	OBRAS E INSTALAÇÕES	0.01.00	10.000,00			
4.4.90.52	EQUIPAMENTOS E MATERIAL PERMANENTE	0.01.00	13.000,00			
<b>TOTAL</b>						<b>311.000,00</b>

**PREFEITURA MUNICIPAL DE BREJO DO SÃO PAULO**

PR. MELQUIADES BERNARDO, 01, CENTRO - CNPJ:10131076/0001-00 - Orçamento Programa - Exercício de 2016

Anexo 02

Page 11

**NATUREZA DA DESPESA POR ORGÃO**

Lei: 857, Data: 06/11/2015

PODER	02 PODER EXECUTIVO					
ORGÃO	30 SECRETARIA CULTURA, ESPORTE, TURISMO E LAZER					
Código	Especificação	F.R.	Elemento	Modalidade	Grupo	Categoria Económica
3.0.00.00	DESPESAS CORRENTES	0.000.000				235.000,00
3.1.00.00	PESSOAL E ENCARGOS SOCIAIS	0.000.000			121.000,00	
3.1.90.00	APLICAÇÕES DIRETAS	0.000.000		101.000,00		
3.1.90.04	CONTRATAÇÃO POR TEMPO DETERMINADO	0.01.00	38.000,00			
3.1.90.11	VENCIMENTOS E VANTAGENS FIXAS - PESSOAL CIVIL	0.01.00	47.000,00			
3.1.90.13	OBRIGAÇÕES PATRONAIS	0.01.00	16.000,00			
3.1.91.00	APLICAÇÕES DIRETAS- INTRA-ORÇAMENTÁRIAS	0.000.000		20.000,00		
3.1.91.13	OBRIGAÇÕES PATRONAIS	0.01.00	20.000,00			
3.3.00.00	OUTRAS DESPESAS CORRENTES	0.000.000			114.000,00	
3.3.90.00	APLICAÇÕES DIRETAS	0.000.000		114.000,00		
3.3.90.14	DIÁRIAS - PESSOAL CIVIL	0.01.00	5.000,00			
3.3.90.30	MATERIAL DE CONSUMO	0.01.00	43.000,00			
3.3.90.31	PREMIAÇÕES CULTURAIS, ARTÍSTICAS, CIENTÍFICAS, DESP(	0.01.00	10.000,00			
3.3.90.32	MATERIAL, BEM OU SERVIÇO PARA DISTRIBUIÇÃO GRATUIT	0.01.00	4.000,00			
3.3.90.33	PASSAGENS E DESPESAS COM LOCOMOÇÃO	0.01.00	5.000,00			
3.3.90.36	OUTROS SERVIÇOS DE TERCEIROS - PESSOA FÍSICA	0.01.00	22.000,00			
3.3.90.39	OUTROS SERVIÇOS DE TERCEIROS - PESSOA JURÍDICA	0.01.00	25.000,00			
4.0.00.00	DESPESAS DE CAPITAL	0.000.000				20.000,00
4.4.00.00	INVESTIMENTOS	0.000.000			20.000,00	
4.4.90.00	APLICAÇÕES DIRETAS	0.000.000		20.000,00		
4.4.90.51	OBRAS E INSTALAÇÕES	0.01.00	5.000,00			
4.4.90.52	EQUIPAMENTOS E MATERIAL PERMANENTE	0.01.00	15.000,00			
<b>TOTAL</b>						<b>255.000,00</b>

**PREFEITURA MUNICIPAL DE BREJÃO**PR. MELQUIADES BERNARDO, 01, CENTRO - CNPJ:10131076/0001-00 - Orçamento Programa - Exercício de 2016  
Anexo 02

Page 12

**NATUREZA DA DESPESA POR ORGÃO**

Lei: 857, Data: 06/11/2015

PODER ORGÃO	02 PODER EXECUTIVO 90 ENTIDADE SUPERVISIONADA					
Código	Especificação	F.R.	Elemento	Modalidade	Grupo	Categoria Econômica
3.0.00.00	DESPESAS CORRENTES	0.000.000				2.470.000,00
3.1.00.00	PESSOAL E ENCARGOS SOCIAIS	0.000.000			2.235.000,00	
3.1.90.00	APLICAÇÕES DIRETAS	0.000.000		2.235.000,00		
3.1.90.01	APOSENTADORIAS, RESERVA REMUNERADA E REFORMAS	0.04.12	1.500.000,00			
3.1.90.03	PENSÕES	0.04.12	350.000,00			
3.1.90.04	CONTRATAÇÃO POR TEMPO DETERMINADO	0.04.12	10.000,00			
3.1.90.05	OUTROS BENEFÍCIOS PREVIDENCIÁRIOS	0.04.12	300.000,00			
3.1.90.11	VENCIMENTOS E VANTAGENS FIXAS - PESSOAL CIVIL	0.04.12	50.000,00			
3.1.90.13	OBRIGAÇÕES PATRONAIS	0.04.12	10.000,00			
3.1.90.92	DESPESAS DE EXERCÍCIOS ANTERIORES	0.04.12	15.000,00			
3.3.00.00	OUTRAS DESPESAS CORRENTES	0.000.000			235.000,00	
3.3.90.00	APLICAÇÕES DIRETAS	0.000.000		235.000,00		
3.3.90.08	OUTROS BENEFÍCIOS ASSISTENCIAIS DO SERVIDOR E DO M	0.04.12	40.000,00			
3.3.90.14	DIÁRIAS - PESSOAL CIVIL	0.04.12	10.000,00			
3.3.90.30	MATERIAL DE CONSUMO	0.04.12	10.000,00			
3.3.90.33	PASSAGENS E DESPESAS COM LOCOMOÇÃO	0.04.12	10.000,00			
3.3.90.35	SERVIÇOS DE CONSULTORIA	0.04.12	20.000,00			
3.3.90.36	OUTROS SERVIÇOS DE TERCEIROS - PESSOA FÍSICA	0.04.12	10.000,00			
3.3.90.39	OUTROS SERVIÇOS DE TERCEIROS - PESSOA JURÍDICA	0.04.12	120.000,00			
3.3.90.92	DESPESAS DE EXERCÍCIOS ANTERIORES	0.04.12	15.000,00			
4.0.00.00	DESPESAS DE CAPITAL	0.000.000				80.000,00
4.4.00.00	INVESTIMENTOS	0.000.000			80.000,00	
4.4.90.00	APLICAÇÕES DIRETAS	0.000.000		80.000,00		
4.4.90.51	OBRAS E INSTALAÇÕES	0.04.12	50.000,00			
4.4.90.52	EQUIPAMENTOS E MATERIAL PERMANENTE	0.04.12	10.000,00			
4.4.90.61	AQUISIÇÃO DE IMÓVEIS	0.04.12	20.000,00			
<b>TOTAL</b>						<b>2.550.000,00</b>

**PREFEITURA MUNICIPAL DE BREJÃO**

PR. MELQUIADES BERNARDO, 01, CENTRO - CNPJ:10131076/0001-00 - Orçamento Programa - Exercício de 2016

Anexo 02

Page 13

Lei: 857, Data: 06/11/2015

**NATUREZA DA DESPESA POR ORGÃO**

PODER ORGÃO	03 ENTIDADE SUPERVISIONADA 01 ENTIDADE SUPERVISIONADA					
Código	Especificação	F.R.	Elemento	Modalidade	Grupo	Categoria Econômica
3.0.00.00	DESPESAS CORRENTES	0.000.000				7.263.800,00
3.1.00.00	PESSOAL E ENCARGOS SOCIAIS	0.000.000			4.633.800,00	
3.1.90.00	APLICAÇÕES DIRETAS	0.000.000		4.288.800,00		
3.1.90.04	CONTRATAÇÃO POR TEMPO DETERMINADO	0.01.04	150.000,00			
3.1.90.04	CONTRATAÇÃO POR TEMPO DETERMINADO	0.01.07	609.000,00			
3.1.90.04	CONTRATAÇÃO POR TEMPO DETERMINADO	1.05.10	430.000,00			
3.1.90.04	CONTRATAÇÃO POR TEMPO DETERMINADO	1.05.17	1.064.000,00			
3.1.90.05	OUTROS BENEFÍCIOS PREVIDENCIÁRIOS	0.01.07	7.000,00			
3.1.90.05	OUTROS BENEFÍCIOS PREVIDENCIÁRIOS	1.05.17	4.000,00			
3.1.90.11	VENCIMENTOS E VANTAGENS FIXAS - PESSOAL CIVIL	0.01.04	126.300,00			
3.1.90.11	VENCIMENTOS E VANTAGENS FIXAS - PESSOAL CIVIL	0.01.07	581.000,00			
3.1.90.11	VENCIMENTOS E VANTAGENS FIXAS - PESSOAL CIVIL	1.05.10	140.000,00			
3.1.90.11	VENCIMENTOS E VANTAGENS FIXAS - PESSOAL CIVIL	1.05.17	398.000,00			
3.1.90.13	OBRIGAÇÕES PATRONAIS	0.01.04	72.000,00			
3.1.90.13	OBRIGAÇÕES PATRONAIS	0.01.07	199.000,00			
3.1.90.13	OBRIGAÇÕES PATRONAIS	1.05.10	84.500,00			
3.1.90.13	OBRIGAÇÕES PATRONAIS	1.05.17	267.000,00			
3.1.90.16	OUTRAS DESPESAS VARIÁVEIS - PESSOAL CIVIL	0.01.07	17.000,00			
3.1.90.16	OUTRAS DESPESAS VARIÁVEIS - PESSOAL CIVIL	1.05.17	10.000,00			
3.1.90.91	SENTENÇAS JUDICIAIS	0.01.00	6.000,00			
3.1.90.92	DESPESAS DE EXERCÍCIOS ANTERIORES	0.01.04	6.000,00			
3.1.90.92	DESPESAS DE EXERCÍCIOS ANTERIORES	0.01.07	38.000,00			
3.1.90.92	DESPESAS DE EXERCÍCIOS ANTERIORES	1.05.10	56.000,00			
3.1.90.92	DESPESAS DE EXERCÍCIOS ANTERIORES	1.05.17	14.000,00			
3.1.90.96	RESSARCIMENTO DE DESPESAS DE PESSOAL REQUISITADO	0.01.07	10.000,00			
3.1.91.00	APLICAÇÕES DIRETAS- INTRA-ORÇAMENTÁRIAS	0.000.000		345.000,00		
3.1.91.13	OBRIGAÇÕES PATRONAIS	0.01.04	8.000,00			
3.1.91.13	OBRIGAÇÕES PATRONAIS	0.01.07	179.000,00			
3.1.91.13	OBRIGAÇÕES PATRONAIS	0.05.17	10.000,00			
3.1.91.13	OBRIGAÇÕES PATRONAIS	1.05.10	22.000,00			
3.1.91.13	OBRIGAÇÕES PATRONAIS	1.05.17	126.000,00			
3.2.00.00	JUROS E ENCARGOS DA DÍVIDA	0.000.000			4.000,00	
3.2.90.00	APLICAÇÕES DIRETAS	0.000.000		4.000,00		
3.2.90.21	JUROS SOBRE A DÍVIDA POR CONTRATO	0.01.07	1.000,00			
3.2.90.22	OUTROS ENCARGOS SOBRE A DÍVIDA POR CONTRATO	0.01.07	3.000,00			
3.3.00.00	OUTRAS DESPESAS CORRENTES	0.000.000			2.626.000,00	
3.3.50.00	TRANSFERÊNCIAS A INSTITUIÇÕES PRIVADAS SEM FINS LUCF	0.000.000		5.000,00		
3.3.50.43	SUBVENÇÕES SOCIAIS	0.01.00	5.000,00			
3.3.90.00	APLICAÇÕES DIRETAS	0.000.000		2.621.000,00		

**PREFEITURA MUNICIPAL DE BREJÃO**

PR. MELQUIADES BERNARDO, 01, CENTRO - CNPJ:10131076/0001-00 - Orçamento Programa - Exercício de 2016

Anexo 02

Page 14

Lei: 857, Data: 06/11/2015

**NATUREZA DA DESPESA POR ORGÃO**

PODER ORGÃO		03 ENTIDADE SUPERVISIONADA		01 ENTIDADE SUPERVISIONADA						
Código	Especificação	F.R.	Elemento	Modalidade	Grupo	Categoria Econômica				
3.3.90.14	DIÁRIAS - PESSOAL CIVIL	0.01.04	15.000,00							
3.3.90.14	DIÁRIAS - PESSOAL CIVIL	0.01.07	47.000,00							
3.3.90.14	DIÁRIAS - PESSOAL CIVIL	1.05.10	27.000,00							
3.3.90.14	DIÁRIAS - PESSOAL CIVIL	1.05.17	17.000,00							
3.3.90.30	MATERIAL DE CONSUMO	0.01.04	177.000,00							
3.3.90.30	MATERIAL DE CONSUMO	0.01.07	451.000,00							
3.3.90.30	MATERIAL DE CONSUMO	0.05.17	5.000,00							
3.3.90.30	MATERIAL DE CONSUMO	1.05.10	66.500,00							
3.3.90.30	MATERIAL DE CONSUMO	1.05.17	278.000,00							
3.3.90.32	MATERIAL, BEM OU SERVIÇO PARA DISTRIBUIÇÃO GRATUIT	0.01.04	64.000,00							
3.3.90.32	MATERIAL, BEM OU SERVIÇO PARA DISTRIBUIÇÃO GRATUIT	0.01.07	20.000,00							
3.3.90.32	MATERIAL, BEM OU SERVIÇO PARA DISTRIBUIÇÃO GRATUIT	1.01.04	5.000,00							
3.3.90.32	MATERIAL, BEM OU SERVIÇO PARA DISTRIBUIÇÃO GRATUIT	1.05.10	5.000,00							
3.3.90.32	MATERIAL, BEM OU SERVIÇO PARA DISTRIBUIÇÃO GRATUIT	1.05.17	150.000,00							
3.3.90.33	PASSAGENS E DESPESAS COM LOCOMOÇÃO	0.01.04	8.000,00							
3.3.90.34	OUTRAS DESPESAS DE PESSOAL DECORRENTES DE CONT	0.01.07	3.000,00							
3.3.90.35	SERVIÇOS DE CONSULTORIA	0.01.04	15.000,00							
3.3.90.35	SERVIÇOS DE CONSULTORIA	0.01.07	40.000,00							
3.3.90.36	OUTROS SERVIÇOS DE TERCEIROS - PESSOA FÍSICA	0.01.04	51.000,00							
3.3.90.36	OUTROS SERVIÇOS DE TERCEIROS - PESSOA FÍSICA	0.01.07	77.000,00							
3.3.90.36	OUTROS SERVIÇOS DE TERCEIROS - PESSOA FÍSICA	1.05.10	114.000,00							
3.3.90.36	OUTROS SERVIÇOS DE TERCEIROS - PESSOA FÍSICA	1.05.17	38.000,00							
3.3.90.37	LOCAÇÃO DE MÃO-DE-OBRA	0.01.07	5.000,00							
3.3.90.39	OUTROS SERVIÇOS DE TERCEIROS - PESSOA JURÍDICA	0.01.01	150.000,00							
3.3.90.39	OUTROS SERVIÇOS DE TERCEIROS - PESSOA JURÍDICA	0.01.04	24.000,00							
3.3.90.39	OUTROS SERVIÇOS DE TERCEIROS - PESSOA JURÍDICA	0.01.07	313.000,00							
3.3.90.39	OUTROS SERVIÇOS DE TERCEIROS - PESSOA JURÍDICA	1.05.10	143.000,00							
3.3.90.39	OUTROS SERVIÇOS DE TERCEIROS - PESSOA JURÍDICA	1.05.17	152.000,00							
3.3.90.48	OUTROS AUXÍLIOS FINANCEIROS A PESSOA FÍSICA	0.01.04	11.000,00							
3.3.90.48	OUTROS AUXÍLIOS FINANCEIROS A PESSOA FÍSICA	0.01.07	35.000,00							
3.3.90.48	OUTROS AUXÍLIOS FINANCEIROS A PESSOA FÍSICA	1.05.10	6.000,00							
3.3.90.48	OUTROS AUXÍLIOS FINANCEIROS A PESSOA FÍSICA	1.05.17	30.000,00							
3.3.90.91	SENTENÇAS JUDICIAIS	0.01.07	1.000,00							
3.3.90.92	DESPESAS DE EXERCÍCIOS ANTERIORES	0.01.04	6.500,00							
3.3.90.92	DESPESAS DE EXERCÍCIOS ANTERIORES	0.01.07	23.000,00							
3.3.90.92	DESPESAS DE EXERCÍCIOS ANTERIORES	1.05.10	19.000,00							
3.3.90.92	DESPESAS DE EXERCÍCIOS ANTERIORES	1.05.17	14.000,00							
3.3.90.93	INDENIZAÇÕES E RESTITUIÇÕES	0.01.00	10.000,00							

**PREFEITURA MUNICIPAL DE BREJÃO**

PR. MELQUIADES BERNARDO, 01, CENTRO - CNPJ:10131076/0001-00 - Orçamento Programa - Exercício de 2016

Anexo 02

Page 15

**NATUREZA DA DESPESA POR ORGÃO**

Lei: 857, Data: 06/11/2015

PODER ORGÃO		03 ENTIDADE SUPERVISIONADA 01 ENTIDADE SUPERVISIONADA				
Código	Especificação	F.R.	Elemento	Modalidade	Grupo	Categoria Económica
3.3.90.93	INDENIZAÇÕES E RESTITUIÇÕES	0.01.00	5.000,00			
4.0.00.00	DESPESAS DE CAPITAL	0.000.000				514.500,00
4.4.00.00	INVESTIMENTOS	0.000.000			514.500,00	
4.4.90.00	APLICAÇÕES DIRETAS	0.000.000		514.500,00		
4.4.90.51	OBRAS E INSTALAÇÕES	0.01.04	20.000,00			
1.4.90.51	OBRAS E INSTALAÇÕES	0.01.07	40.000,00			
4.4.90.51	OBRAS E INSTALAÇÕES	1.05.17	113.000,00			
4.4.90.51	OBRAS E INSTALAÇÕES	2.02.02	10.000,00			
4.4.90.51	OBRAS E INSTALAÇÕES	2.02.11	170.000,00			
4.4.90.52	EQUIPAMENTOS E MATERIAL PERMANENTE	0.01.04	27.500,00			
4.4.90.52	EQUIPAMENTOS E MATERIAL PERMANENTE	0.01.07	48.000,00			
4.4.90.52	EQUIPAMENTOS E MATERIAL PERMANENTE	1.05.10	16.000,00			
4.4.90.52	EQUIPAMENTOS E MATERIAL PERMANENTE	1.05.17	55.000,00			
4.4.90.61	AQUISIÇÃO DE IMÓVEIS	0.01.07	15.000,00			
<b>TOTAL</b>						<b>7.778.300,00</b>
<b>TOTAL GERAL</b>						<b>30.429.267,00</b>

**PREFEITURA MUNICIPAL DE BREJÃO**

PR. MELQUIADES BERNARDO, 01, CENTRO - CNPJ:10131076/0001-00

Anexo 02

Page 1

Orçamento Programa - Exercício de 2016

**NATUREZA DA DESPESA POR ORGÃO E UNIDADE**

Lei: 857, Data: 06/11/2015

Código	Especificação	F.R.	Elemento	Modalidade	Grupo	Categoria Econômica
PODER	01 PODER LEGISLATIVO					
ORGÃO	11 CÂMARA MUNICIPAL					
UNIDADE	01 CÂMARA MUNICIPAL					
3.0.00.00	DESPESAS CORRENTES	0.000.000				788.850,00
3.1.00.00	PESSOAL E ENCARGOS SOCIAIS	0.000.000			501.000,00	
3.1.90.00	APLICAÇÕES DIRETAS	0.000.000		501.000,00		
3.1.90.11	VENCIMENTOS E VANTAGENS FIXAS - PESSOAL CIVIL	0.01.00	359.000,00			
3.1.90.13	OBRIGAÇÕES PATRONAIS	0.01.00	112.000,00			
3.1.90.16	OUTRAS DESPESAS VARIÁVEIS - PESSOAL CIVIL	0.01.00	30.000,00			
3.2.00.00	JUROS E ENCARGOS DA DÍVIDA	0.000.000			8.000,00	
3.2.90.00	APLICAÇÕES DIRETAS	0.000.000		8.000,00		
3.2.90.91	SENTENÇAS JUDICIAIS	0.01.00	8.000,00			
3.3.00.00	OUTRAS DESPESAS CORRENTES	0.000.000			279.850,00	
3.3.90.00	APLICAÇÕES DIRETAS	0.000.000		279.850,00		
3.3.90.14	DIÁRIAS - PESSOAL CIVIL	0.01.00	10.000,00			
3.3.90.30	MATERIAL DE CONSUMO	0.01.00	11.500,00			
3.3.90.33	PASSAGENS E DESPESAS COM LOCOMOÇÃO	0.01.00	8.350,00			
3.3.90.35	SERVIÇOS DE CONSULTORIA	0.01.00	72.000,00			
3.3.90.36	OUTROS SERVIÇOS DE TERCEIROS - PESSOA FÍSICA	0.01.00	25.000,00			
3.3.90.39	OUTROS SERVIÇOS DE TERCEIROS - PESSOA JURÍDICA	0.01.00	140.000,00			
3.3.90.92	DESPESAS DE EXERCÍCIOS ANTERIORES	0.01.00	3.000,00			
3.3.90.93	INDENIZAÇÕES E RESTITUIÇÕES	0.01.00	10.000,00			
4.0.00.00	DESPESAS DE CAPITAL	0.000.000				33.000,00
4.6.00.00	AMORTIZAÇÃO DA DÍVIDA	0.000.000			33.000,00	
4.6.90.00	APLICAÇÕES DIRETAS	0.000.000		33.000,00		
4.6.90.71	PRINCIPAL DA DÍVIDA CONTRATUAL RESGATADA	0.01.00	25.000,00			
4.6.90.91	SENTENÇAS JUDICIAIS	0.01.00	8.000,00			
<b>TOTAL</b>						<b>821.850,00</b>

**PREFEITURA MUNICIPAL DE BREJÃO**

PR. MELQUIADES BERNARDO, 01, CENTRO - CNPJ:10131076/0001-00

Anexo 02

Page 2

Orçamento Programa - Exercício de 2016

**NATUREZA DA DESPESA POR ORGÃO E UNIDADE**

Lei: 857, Data: 06/11/2015

PODER 02 - PODER EXECUTIVO						
ORGÃO 20 - GABINETE DO PREFEITO						
UNIDADE 01 - GABINETE DO PREFEITO						
Código	Especificação	F.R.	Elemento	Modalidade	Grupo	Categoria Econômica
3.0.00.00	DESPESAS CORRENTES	0.000.000				461.617,00
3.1.00.00	PESSOAL E ENCARGOS SOCIAIS	0.000.000			408.500,00	
3.1.90.00	APLICAÇÕES DIRETAS	0.000.000		399.000,00		
3.1.90.04	CONTRATAÇÃO POR TEMPO DETERMINADO	0.01.00	224.000,00			
3.1.90.11	VENCIMENTOS E VANTAGENS FIXAS - PESSOAL CIVIL	0.01.00	110.000,00			
3.1.90.13	OBRIGAÇÕES PATRONAIS	0.01.00	58.000,00			
3.1.90.16	OUTRAS DESPESAS VARIÁVEIS - PESSOAL CIVIL	0.01.00	7.000,00			
3.1.91.00	APLICAÇÕES DIRETAS- INTRA-ORÇAMENTÁRIAS	0.000.000		9.500,00		
3.1.91.13	OBRIGAÇÕES PATRONAIS	0.01.00	9.500,00			
3.3.00.00	OUTRAS DESPESAS CORRENTES	0.000.000			53.117,00	
3.3.90.00	APLICAÇÕES DIRETAS	0.000.000		53.117,00		
3.3.90.14	DIÁRIAS - PESSOAL CIVIL	0.01.00	7.117,00			
3.3.90.30	MATERIAL DE CONSUMO	0.01.00	8.000,00			
3.3.90.33	PASSAGENS E DESPESAS COM LOCOMOÇÃO	0.01.00	5.000,00			
3.3.90.35	SERVIÇOS DE CONSULTORIA	0.01.00	15.000,00			
3.3.90.36	OUTROS SERVIÇOS DE TERCEIROS - PESSOA FÍSICA	0.01.00	8.000,00			
3.3.90.39	OUTROS SERVIÇOS DE TERCEIROS - PESSOA JURÍDICA	0.01.00	10.000,00			
4.0.00.00	DESPESAS DE CAPITAL	0.000.000				5.000,00
4.4.00.00	INVESTIMENTOS	0.000.000			5.000,00	
4.4.90.00	APLICAÇÕES DIRETAS	0.000.000		5.000,00		
4.4.90.52	EQUIPAMENTOS E MATERIAL PERMANENTE	0.01.00	5.000,00			
<b>TOTAL</b>						<b>466.617,00</b>



**PREFEITURA MUNICIPAL DE BREJÃO**

PR. MELQUIADES BERNARDO, 01, CENTRO - CNPJ:10131076/0001-00

Anexo 02

Page 3

Orçamento Programa - Exercício de 2016

**NATUREZA DA DESPESA POR ORGÃO E UNIDADE**

Lei: 857, Data: 06/11/2015

Código	Especificação	F.R.	Elemento	Modalidade	Grupo	Categoria Econômica
PODER	02 PODER EXECUTIVO					
ORGÃO	21 SECRETARIA DE GOVERNO E PLANEJAMENTO					
UNIDADE	01 SECRETARIA DE GOVERNO E PLANEJAMENTO					
3.0.00.00	DESPESAS CORRENTES	0.000.000				233.000,00
3.1.00.00	PESSOAL E ENCARGOS SOCIAIS	0.000.000			175.000,00	
3.1.90.00	APLICAÇÕES DIRETAS	0.000.000		170.000,00		
3.1.90.04	CONTRATAÇÃO POR TEMPO DETERMINADO	0.01.00	150.000,00			
3.1.90.11	VENCIMENTOS E VANTAGENS FIXAS - PESSOAL CIVIL	0.01.00	5.000,00			
3.1.90.13	OBRIGAÇÕES PATRONAIS	0.01.00	15.000,00			
3.1.91.00	APLICAÇÕES DIRETAS- INTRA-ORÇAMENTÁRIAS	0.000.000		5.000,00		
3.1.91.13	OBRIGAÇÕES PATRONAIS	0.01.00	5.000,00			
3.3.00.00	OUTRAS DESPESAS CORRENTES	0.000.000			58.000,00	
3.3.90.00	APLICAÇÕES DIRETAS	0.000.000		58.000,00		
3.3.90.14	DIÁRIAS - PESSOAL CIVIL	0.01.00	3.000,00			
3.3.90.30	MATERIAL DE CONSUMO	0.01.00	30.000,00			
3.3.90.36	OUTROS SERVIÇOS DE TERCEIROS - PESSOA FÍSICA	0.01.00	5.000,00			
3.3.90.39	OUTROS SERVIÇOS DE TERCEIROS - PESSOA JURÍDICA	0.01.00	20.000,00			
<b>TOTAL</b>						<b>233.000,00</b>

**PREFEITURA MUNICIPAL DE BREJÃO**

PR. MELQUIADES BERNARDO, 01, CENTRO - CNPJ:10131076/0001-00

Anexo 02

Page 4

Orçamento Programa - Exercício de 2016

**NATUREZA DA DESPESA POR ORGÃO E UNIDADE**

Lei: 857, Data: 06/11/2015

Código	Especificação	F.R.	Elemento	Modalidade	Grupo	Categoria Econômica
PODER	02 PODER EXECUTIVO					
ORGÃO	22 SECRETARIA DE ADMINISTRAÇÃO					
UNIDADE	01 SECRETARIA DE ADMINISTRAÇÃO					
3.0.00.00	DESPESAS CORRENTES	0.000.000				1.276.000,00
3.1.00.00	PESSOAL E ENCARGOS SOCIAIS	0.000.000			290.000,00	
3.1.90.00	APLICAÇÕES DIRETAS	0.000.000		275.000,00		
3.1.90.04	CONTRATAÇÃO POR TEMPO DETERMINADO	0.01.00	120.000,00			
3.1.90.11	VENCIMENTOS E VANTAGENS FIXAS - PESSOAL CIVIL	0.01.00	125.000,00			
3.1.90.13	OBRIGAÇÕES PATRONAIS	0.01.00	25.000,00			
3.1.90.92	DESPESAS DE EXERCÍCIOS ANTERIORES	0.01.00	5.000,00			
3.1.91.00	APLICAÇÕES DIRETAS- INTRA-ORÇAMENTÁRIAS	0.000.000		15.000,00		
3.1.91.13	OBRIGAÇÕES PATRONAIS	0.01.00	15.000,00			
3.3.00.00	OUTRAS DESPESAS CORRENTES	0.000.000			986.000,00	
3.3.50.00	TRANSFERÊNCIAS A INSTITUIÇÕES PRIVADAS SEM FINS LUCR	0.000.000		2.500,00		
3.3.50.43	SUBVENÇÕES SOCIAIS	0.01.00	2.500,00			
3.3.90.00	APLICAÇÕES DIRETAS	0.000.000		983.500,00		
3.3.90.14	DIÁRIAS - PESSOAL CIVIL	0.01.00	12.500,00			
3.3.90.19	AUXÍLIO FARDAMENTO	0.01.00	3.000,00			
3.3.90.30	MATERIAL DE CONSUMO	0.01.00	93.000,00			
3.3.90.35	SERVIÇOS DE CONSULTORIA	0.01.00	7.000,00			
3.3.90.36	OUTROS SERVIÇOS DE TERCEIROS - PESSOA FÍSICA	0.01.00	141.000,00			
3.3.90.39	OUTROS SERVIÇOS DE TERCEIROS - PESSOA JURÍDICA	0.01.00	622.000,00			
3.3.90.47	OBRIGAÇÕES TRIBUTÁRIAS E CONTRIBUTIVAS	0.01.00	100.000,00			
3.3.90.92	DESPESAS DE EXERCÍCIOS ANTERIORES	0.01.00	5.000,00			
4.0.00.00	DESPESAS DE CAPITAL	0.000.000				29.000,00
4.4.00.00	INVESTIMENTOS	0.000.000			29.000,00	
4.4.90.00	APLICAÇÕES DIRETAS	0.000.000		29.000,00		
4.4.90.51	OBRAS E INSTALAÇÕES	0.01.00	10.000,00			
4.4.90.52	EQUIPAMENTOS E MATERIAL PERMANENTE	0.01.00	19.000,00			
<b>TOTAL</b>						<b>1.305.000,00</b>

**PREFEITURA MUNICIPAL DE BREJÃO**

PR. MELQUIADES BERNARDO, 01, CENTRO - CNPJ:10131076/0001-00

Anexo 02

Page 5

Orçamento Programa - Exercício de 2016

**NATUREZA DA DESPESA POR ORGÃO E UNIDADE**

Lei: 857, Data: 06/11/2015

Código	Especificação	F.R.	Elemento	Modalidade	Grupo	Categoria Económica
PODER	02: PODER EXECUTIVO					
ORGÃO	23 SECRETARIA DE FINANÇAS					
UNIDADE	01 SECRETARIA DE FINANÇAS					
3.0.00.00	DESPESAS CORRENTES	0.000.000				279.500,00
3.1.00.00	PESSOAL E ENCARGOS SOCIAIS	0.000.000			206.000,00	
3.1.90.00	APLICAÇÕES DIRETAS	0.000.000		201.000,00		
3.1.90.01	APOSENTADORIAS, RESERVA REMUNERADA E REFORMAS	0.01.00	1.000,00			
3.1.90.03	PENSÕES	0.01.00	10.000,00			
3.1.90.04	CONTRATAÇÃO POR TEMPO DETERMINADO	0.01.00	130.000,00			
3.1.90.11	VENCIMENTOS E VANTAGENS FIXAS - PESSOAL CIVIL	0.01.00	10.000,00			
3.1.90.13	OBRIGAÇÕES PATRONAIS	0.01.00	27.000,00			
3.1.90.92	DESPESAS DE EXERCÍCIOS ANTERIORES	0.01.00	23.000,00			
3.1.91.00	APLICAÇÕES DIRETAS- INTRA-ORÇAMENTÁRIAS	0.000.000		5.000,00		
3.1.91.13	OBRIGAÇÕES PATRONAIS	0.01.00	5.000,00			
3.2.00.00	JUROS E ENCARGOS DA DÍVIDA	0.000.000			5.000,00	
3.2.90.00	APLICAÇÕES DIRETAS	0.000.000		5.000,00		
3.2.90.21	JUROS SOBRE A DÍVIDA POR CONTRATO	0.01.00	2.000,00			
3.2.90.22	OUTROS ENCARGOS SOBRE A DÍVIDA POR CONTRATO	0.01.00	3.000,00			
3.3.00.00	OUTRAS DESPESAS CORRENTES	0.000.000			68.500,00	
3.3.90.00	APLICAÇÕES DIRETAS	0.000.000		68.500,00		
3.3.90.14	DIÁRIAS - PESSOAL CIVIL	0.01.00	2.500,00			
3.3.90.30	MATERIAL DE CONSUMO	0.01.00	3.000,00			
3.3.90.36	OUTROS SERVIÇOS DE TERCEIROS - PESSOA FÍSICA	0.01.00	2.000,00			
3.3.90.39	OUTROS SERVIÇOS DE TERCEIROS - PESSOA JURÍDICA	0.01.00	3.000,00			
3.3.90.91	SENTENÇAS JUDICIAIS	0.01.00	50.000,00			
3.3.90.92	DESPESAS DE EXERCÍCIOS ANTERIORES	0.01.00	5.000,00			
3.3.90.93	INDENIZAÇÕES E RESTITUIÇÕES	0.01.00	3.000,00			
4.0.00.00	DESPESAS DE CAPITAL	0.000.000				210.000,00
4.6.00.00	AMORTIZAÇÃO DA DÍVIDA	0.000.000			210.000,00	
4.6.90.00	APLICAÇÕES DIRETAS	0.000.000		210.000,00		
4.6.90.71	PRINCIPAL DA DÍVIDA CONTRATUAL RESGATADA	0.01.00	210.000,00			
<b>TOTAL</b>						<b>489.500,00</b>

**PREFEITURA MUNICIPAL DE BREJÃO**

PR. MELQUIADES BERNARDO, 01, CENTRO - CNPJ:10131076/0001-00

Anexo 02

Page 6

Orçamento Programa - Exercício de 2016

**NATUREZA DA DESPESA POR ORGÃO E UNIDADE**

Lei: 857, Data: 06/11/2015

PODER	02 PODER EXECUTIVO					
ORGÃO	24 SECRETARIA DE EDUCAÇÃO					
UNIDADE	01 DEPARTAMENTO DE ENSINO					
Código	Especificação	F.R.	Elemento	Modalidade	Grupo	Categoria Econômica
3.0.00.00	DESPESAS CORRENTES	0.000.000				4.760.100,00
3.1.00.00	PESSOAL E ENCARGOS SOCIAIS	0.000.000			869.300,00	
3.1.90.00	APLICAÇÕES DIRETAS	0.000.000		724.700,00		
3.1.90.04	CONTRATAÇÃO POR TEMPO DETERMINADO	0.01.08	172.800,00			
3.1.90.11	VENCIMENTOS E VANTAGENS FIXAS - PESSOAL CIVIL	0.01.08	270.300,00			
3.1.90.13	OBRIGAÇÕES PATRONAIS	0.01.08	169.600,00			
3.1.90.92	DESPESAS DE EXERCÍCIOS ANTERIORES	0.01.08	112.000,00			
3.1.91.00	APLICAÇÕES DIRETAS- INTRA-ORÇAMENTÁRIAS	0.000.000		144.600,00		
3.1.91.13	OBRIGAÇÕES PATRONAIS	0.01.08	144.600,00			
3.3.00.00	OUTRAS DESPESAS CORRENTES	0.000.000			3.890.800,00	
3.3.90.00	APLICAÇÕES DIRETAS	0.000.000		3.890.800,00		
3.3.90.14	DIÁRIAS - PESSOAL CIVIL	0.01.08	119.800,00			
3.3.90.18	AUXILIO FINANCEIRO A ESTUDANTES	0.01.00	6.000,00			
3.3.90.18	AUXILIO FINANCEIRO A ESTUDANTES	0.01.08	99.000,00			
3.3.90.30	MATERIAL DE CONSUMO	0.01.00	3.000,00			
3.3.90.30	MATERIAL DE CONSUMO	0.01.08	959.600,00			
3.3.90.30	MATERIAL DE CONSUMO	1.05.08	461.900,00			
3.3.90.33	PASSAGENS E DESPESAS COM LOCOMOÇÃO	0.01.08	100.000,00			
3.3.90.35	SERVIÇOS DE CONSULTORIA	0.01.08	114.000,00			
3.3.90.36	OUTROS SERVIÇOS DE TERCEIROS - PESSOA FÍSICA	0.01.00	3.000,00			
3.3.90.36	OUTROS SERVIÇOS DE TERCEIROS - PESSOA FÍSICA	0.01.08	408.600,00			
3.3.90.36	OUTROS SERVIÇOS DE TERCEIROS - PESSOA FÍSICA	1.05.08	181.900,00			
3.3.90.39	OUTROS SERVIÇOS DE TERCEIROS - PESSOA JURÍDICA	0.01.00	3.000,00			
3.3.90.39	OUTROS SERVIÇOS DE TERCEIROS - PESSOA JURÍDICA	0.01.08	956.100,00			
3.3.90.39	OUTROS SERVIÇOS DE TERCEIROS - PESSOA JURÍDICA	1.05.08	291.900,00			
3.3.90.92	DESPESAS DE EXERCÍCIOS ANTERIORES	0.01.08	183.000,00			
4.0.00.00	DESPESAS DE CAPITAL	0.000.000				947.050,00
4.4.00.00	INVESTIMENTOS	0.000.000			947.050,00	
4.4.90.00	APLICAÇÕES DIRETAS	0.000.000		947.050,00		
4.4.90.51	OBRAS E INSTALAÇÕES	0.01.00	13.800,00			
4.4.90.51	OBRAS E INSTALAÇÕES	1.05.01	28.800,00			
4.4.90.51	OBRAS E INSTALAÇÕES	1.05.08	18.800,00			
4.4.90.51	OBRAS E INSTALAÇÕES	2.02.26	38.800,00			
4.4.90.52	EQUIPAMENTOS E MATERIAL PERMANENTE	0.01.00	26.350,00			
4.4.90.52	EQUIPAMENTOS E MATERIAL PERMANENTE	0.01.08	124.000,00			
4.4.90.52	EQUIPAMENTOS E MATERIAL PERMANENTE	1.05.01	29.350,00			
4.4.90.52	EQUIPAMENTOS E MATERIAL PERMANENTE	1.05.08	82.450,00			
4.4.90.52	EQUIPAMENTOS E MATERIAL PERMANENTE	2.02.26	51.900,00			
4.4.90.61	AQUISIÇÃO DE IMÓVEIS	0.01.00	200.000,00			
4.4.90.61	AQUISIÇÃO DE IMÓVEIS	1.05.01	80.000,00			
4.4.90.61	AQUISIÇÃO DE IMÓVEIS	1.05.08	82.500,00			
4.4.90.61	AQUISIÇÃO DE IMÓVEIS	2.02.26	60.300,00			
4.4.90.61	AQUISIÇÃO DE IMÓVEIS	2.05.26	110.000,00			
<b>TOTAL</b>						<b>5.707.150,00</b>

**PREFEITURA MUNICIPAL DE BREJÃO**

PR. MELQUIADES BERNARDO, 01, CENTRO - CNPJ:10131076/0001-00

Anexo 02

Page 7

Orçamento Programa - Exercício de 2016

**NATUREZA DA DESPESA POR ORGÃO E UNIDADE**

Lei: 857, Data: 06/11/2015

Código	Especificação	F.R.	Elemento	Modalidade	Grupo	Categoria Económica
PODER	02 - PODER EXECUTIVO					
ORGÃO	24 - SECRETARIA DE EDUCAÇÃO					
UNIDADE	02 - FUNDEB					
3.0.00.00	DESPESAS CORRENTES	0.000.000				8.646.600,00
3.1.00.00	PESSOAL E ENCARGOS SOCIAIS	0.000.000			7.448.800,00	
3.1.90.00	APLICAÇÕES DIRETAS	0.000.000		6.536.100,00		
3.1.90.04	CONTRATAÇÃO POR TEMPO DETERMINADO	1.05.01	2.250.000,00			
3.1.90.11	VENCIMENTOS E VANTAGENS FIXAS - PESSOAL CIVIL	1.05.01	3.700.000,00			
3.1.90.13	OBRIGAÇÕES PATRONAIS	1.05.01	457.700,00			
3.1.90.16	OUTRAS DESPESAS VARIÁVEIS - PESSOAL CIVIL	1.05.01	50.700,00			
3.1.90.92	DESPESAS DE EXERCÍCIOS ANTERIORES	1.05.01	77.700,00			
3.1.91.00	APLICAÇÕES DIRETAS- INTRA-ORÇAMENTÁRIAS	0.000.000		912.700,00		
3.1.91.13	OBRIGAÇÕES PATRONAIS	1.05.01	912.700,00			
3.3.00.00	OUTRAS DESPESAS CORRENTES	0.000.000			1.197.800,00	
3.3.90.00	APLICAÇÕES DIRETAS	0.000.000		1.197.800,00		
3.3.90.14	DIÁRIAS - PESSOAL CIVIL	1.05.01	60.700,00			
3.3.90.30	MATERIAL DE CONSUMO	1.05.01	636.000,00			
3.3.90.32	MATERIAL, BEM OU SERVIÇO PARA DISTRIBUIÇÃO GRATUIT	1.05.01	6.000,00			
3.3.90.36	OUTROS SERVIÇOS DE TERCEIROS - PESSOA FÍSICA	1.05.01	175.700,00			
3.3.90.39	OUTROS SERVIÇOS DE TERCEIROS - PESSOA JURÍDICA	1.05.01	245.700,00			
3.3.90.92	DESPESAS DE EXERCÍCIOS ANTERIORES	1.05.01	73.700,00			
4.0.00.00	DESPESAS DE CAPITAL	0.000.000				138.000,00
4.4.00.00	INVESTIMENTOS	0.000.000			138.000,00	
4.4.90.00	APLICAÇÕES DIRETAS	0.000.000		138.000,00		
4.4.90.52	EQUIPAMENTOS E MATERIAL PERMANENTE	1.05.01	138.000,00			
<b>TOTAL</b>						<b>8.784.600,00</b>

**PREFEITURA MUNICIPAL DE BREJÃO**

PR. MELQUIADES BERNARDO, 01, CENTRO - CNPJ:10131076/0001-00

Anexo 02  
Page 8

Orçamento Programa - Exercício de 2016

**NATUREZA DA DESPESA POR ORGÃO E UNIDADE**

Lei: 857, Data: 06/11/2015

Código	Especificação	F.R.	Elemento	Modalidade	Grupo	Categoria Económica
3.0.00.00	DESPESAS CORRENTES	0.000.000				578.000,00
3.1.00.00	PESSOAL E ENCARGOS SOCIAIS	0.000.000			415.000,00	
3.1.90.00	APLICAÇÕES DIRETAS	0.000.000		395.000,00		
3.1.90.04	CONTRATAÇÃO POR TEMPO DETERMINADO	0.01.00	250.000,00			
3.1.90.11	VENCIMENTOS E VANTAGENS FIXAS - PESSOAL CIVIL	0.01.00	80.000,00			
3.1.90.13	OBRIGAÇÕES PATRONAIS	0.01.00	60.000,00			
3.1.90.92	DESPESAS DE EXERCÍCIOS ANTERIORES	0.01.00	5.000,00			
3.1.91.00	APLICAÇÕES DIRETAS- INTRA-ORÇAMENTÁRIAS	0.000.000		20.000,00		
3.1.91.13	OBRIGAÇÕES PATRONAIS	0.01.00	20.000,00			
3.3.00.00	OUTRAS DESPESAS CORRENTES	0.000.000			163.000,00	
3.3.90.00	APLICAÇÕES DIRETAS	0.000.000		163.000,00		
3.3.90.14	DIÁRIAS - PESSOAL CIVIL	0.01.00	5.000,00			
3.3.90.30	MATERIAL DE CONSUMO	0.01.00	61.000,00			
3.3.90.32	MATERIAL, BEM OU SERVIÇO PARA DISTRIBUIÇÃO GRATUIT	0.01.00	8.000,00			
3.3.90.36	OUTROS SERVIÇOS DE TERCEIROS - PESSOA FÍSICA	0.01.00	26.000,00			
3.3.90.39	OUTROS SERVIÇOS DE TERCEIROS - PESSOA JURÍDICA	0.01.00	43.000,00			
3.3.90.92	DESPESAS DE EXERCÍCIOS ANTERIORES	0.01.00	20.000,00			
4.0.00.00	DESPESAS DE CAPITAL	0.000.000				65.000,00
4.4.00.00	INVESTIMENTOS	0.000.000			65.000,00	
4.4.90.00	APLICAÇÕES DIRETAS	0.000.000		65.000,00		
4.4.90.51	OBRAS E INSTALAÇÕES	0.01.00	50.000,00			
4.4.90.52	EQUIPAMENTOS E MATERIAL PERMANENTE	0.01.00	15.000,00			
<b>TOTAL</b>						<b>643.000,00</b>

**PREFEITURA MUNICIPAL DE BREJÃO**

PR. MELQUIADES BERNARDO, 01, CENTRO - CNPJ:10131076/0001-00

Anexo 02

Page 9

Orçamento Programa - Exercício de 2016

**NATUREZA DA DESPESA POR ORGÃO E UNIDADE**

Lei: 857, Data: 06/11/2015

Código	Especificação	F.R.	Elemento	Modalidade	Grupo	Categoria Econômica
PODER	02 PODER EXECUTIVO					
ORGÃO	27 SECRETARIA DE VIAÇÃO, OBRAS E SERVIÇOS URBANOS					
UNIDADE	01 SECRETARIA DE VIAÇÃO, OBRAS E SERVIÇOS URBANOS					
3.0.00.00	DESPESAS CORRENTES	0.000.000				895.250,00
3.1.00.00	PESSOAL E ENCARGOS SOCIAIS	0.000.000			426.250,00	
3.1.90.00	APLICAÇÕES DIRETAS	0.000.000		366.250,00		
3.1.90.04	CONTRATAÇÃO POR TEMPO DETERMINADO	0.01.00	150.000,00			
3.1.90.11	VENCIMENTOS E VANTAGENS FIXAS - PESSOAL CIVIL	0.01.00	178.250,00			
3.1.90.13	OBRIGAÇÕES PATRONAIS	0.01.00	35.000,00			
3.1.90.16	OUTRAS DESPESAS VARIÁVEIS - PESSOAL CIVIL	0.01.00	3.000,00			
3.1.91.00	APLICAÇÕES DIRETAS- INTRA-ORÇAMENTÁRIAS	0.000.000		60.000,00		
3.1.91.13	OBRIGAÇÕES PATRONAIS	0.01.00	60.000,00			
3.3.00.00	OUTRAS DESPESAS CORRENTES	0.000.000			469.000,00	
3.3.90.00	APLICAÇÕES DIRETAS	0.000.000		469.000,00		
3.3.90.14	DIÁRIAS - PESSOAL CIVIL	0.01.00	3.000,00			
3.3.90.30	MATERIAL DE CONSUMO	0.01.00	127.000,00			
3.3.90.35	SERVIÇOS DE CONSULTORIA	0.01.00	30.000,00			
3.3.90.36	OUTROS SERVIÇOS DE TERCEIROS - PESSOA FÍSICA	0.01.00	109.000,00			
3.3.90.37	LOCAÇÃO DE MÃO-DE-OBRA	0.01.00	9.000,00			
3.3.90.39	OUTROS SERVIÇOS DE TERCEIROS - PESSOA JURÍDICA	0.01.00	188.000,00			
3.3.90.92	DESPESAS DE EXERCÍCIOS ANTERIORES	0.01.00	3.000,00			
4.0.00.00	DESPESAS DE CAPITAL	0.000.000				189.000,00
4.4.00.00	INVESTIMENTOS	0.000.000			189.000,00	
4.4.90.00	APLICAÇÕES DIRETAS	0.000.000		189.000,00		
4.4.90.51	OBRAS E INSTALAÇÕES	0.01.00	169.000,00			
4.4.90.52	EQUIPAMENTOS E MATERIAL PERMANENTE	0.01.00	10.000,00			
4.4.90.61	AQUISIÇÃO DE IMÓVEIS	0.01.00	5.000,00			
4.4.90.93	INDENIZAÇÕES E RESTITUIÇÕES	0.01.00	5.000,00			
<b>TOTAL</b>						<b>1.084.250,00</b>

**PREFEITURA MUNICIPAL DE BREJÃO**

PR. MELQUIADES BERNARDO, 01, CENTRO - CNPJ:10131076/0001-00

Anexo 02  
Page 10

Orçamento Programa - Exercício de 2016

**NATUREZA DA DESPESA POR ORGÃO E UNIDADE**

Lei: 857, Data: 06/11/2015

Código	Especificação	F.R.	Elemento	Modalidade	Grupo	Categoria Econômica
PODER	02 PODER EXECUTIVO					
ORGÃO	29 SECRETARIA DE TRANSPORTE					
UNIDADE	01 SECRETARIA DE TRANSPORTE					
3.0.00.00	DESPESAS CORRENTES	0.000.000				288.000,00
3.1.00.00	PESSOAL E ENCARGOS SOCIAIS	0.000.000			255.000,00	
3.1.90.00	APLICAÇÕES DIRETAS	0.000.000		220.000,00		
3.1.90.04	CONTRATAÇÃO POR TEMPO DETERMINADO	0.01.00	140.000,00			
3.1.90.11	VENCIMENTOS E VANTAGENS FIXAS - PESSOAL CIVIL	0.01.00	50.000,00			
3.1.90.13	OBRIGAÇÕES PATRONAIS	0.01.00	30.000,00			
3.1.91.00	APLICAÇÕES DIRETAS- INTRA-ORÇAMENTÁRIAS	0.000.000		35.000,00		
3.1.91.13	OBRIGAÇÕES PATRONAIS	0.01.00	35.000,00			
3.3.00.00	OUTRAS DESPESAS CORRENTES	0.000.000			33.000,00	
3.3.90.00	APLICAÇÕES DIRETAS	0.000.000		33.000,00		
3.3.90.14	DIÁRIAS - PESSOAL CIVIL	0.01.00	8.000,00			
3.3.90.30	MATERIAL DE CONSUMO	0.01.00	10.000,00			
3.3.90.36	OUTROS SERVIÇOS DE TERCEIROS - PESSOA FÍSICA	0.01.00	5.000,00			
3.3.90.39	OUTROS SERVIÇOS DE TERCEIROS - PESSOA JURÍDICA	0.01.00	10.000,00			
4.0.00.00	DESPESAS DE CAPITAL	0.000.000				23.000,00
4.4.00.00	INVESTIMENTOS	0.000.000			23.000,00	
4.4.90.00	APLICAÇÕES DIRETAS	0.000.000		23.000,00		
4.4.90.51	OBRAS E INSTALAÇÕES	0.01.00	10.000,00			
4.4.90.52	EQUIPAMENTOS E MATERIAL PERMANENTE	0.01.00	13.000,00			
<b>TOTAL</b>						<b>311.000,00</b>



**PREFEITURA MUNICIPAL DE BREJÃO**

PR. MELQUIADES BERNARDO, 01, CENTRO - CNPJ:10131076/0001-00

Anexo 02  
Page 11

Orçamento Programa - Exercício de 2016

**NATUREZA DA DESPESA POR ORGÃO E UNIDADE**

Lei: 857, Data: 06/11/2015

Código	Especificação	F.R.	Elemento	Modalidade	Grupo	Categoria Económica
PODER	02 PODER EXECUTIVO					
ORGÃO	30 SECRETARIA CULTURA, ESPORTE, TURISMO E LAZER					
UNIDADE	01 SECRETARIA CULTURA, ESPORTE, LAZER E TURISMO					
3.0.00.00	DESPESAS CORRENTES	0.000.000				235.000,00
3.1.00.00	PESSOAL E ENCARGOS SOCIAIS	0.000.000			121.000,00	
3.1.90.00	APLICAÇÕES DIRETAS	0.000.000		101.000,00		
3.1.90.04	CONTRATAÇÃO POR TEMPO DETERMINADO	0.01.00	38.000,00			
3.1.90.11	VENCIMENTOS E VANTAGENS FIXAS - PESSOAL CIVIL	0.01.00	47.000,00			
3.1.90.13	OBRIGAÇÕES PATRONAIS	0.01.00	16.000,00			
3.1.91.00	APLICAÇÕES DIRETAS- INTRA-ORÇAMENTÁRIAS	0.000.000		20.000,00		
3.1.91.13	OBRIGAÇÕES PATRONAIS	0.01.00	20.000,00			
3.3.00.00	OUTRAS DESPESAS CORRENTES	0.000.000			114.000,00	
3.3.90.00	APLICAÇÕES DIRETAS	0.000.000		114.000,00		
3.3.90.14	DIÁRIAS - PESSOAL CIVIL	0.01.00	5.000,00			
3.3.90.30	MATERIAL DE CONSUMO	0.01.00	43.000,00			
3.3.90.31	PREMIAÇÕES CULTURAIS, ARTÍSTICAS, CIENTÍFICAS, DESPESAS	0.01.00	10.000,00			
3.3.90.32	MATERIAL, BEM OU SERVIÇO PARA DISTRIBUIÇÃO GRATUITA	0.01.00	4.000,00			
3.3.90.33	PASSAGENS E DESPESAS COM LOCOMOÇÃO	0.01.00	5.000,00			
3.3.90.36	OUTROS SERVIÇOS DE TERCEIROS - PESSOA FÍSICA	0.01.00	22.000,00			
3.3.90.39	OUTROS SERVIÇOS DE TERCEIROS - PESSOA JURÍDICA	0.01.00	25.000,00			
4.0.00.00	DESPESAS DE CAPITAL	0.000.000				20.000,00
4.4.00.00	INVESTIMENTOS	0.000.000			20.000,00	
4.4.90.00	APLICAÇÕES DIRETAS	0.000.000		20.000,00		
4.4.90.51	OBRAS E INSTALAÇÕES	0.01.00	5.000,00			
4.4.90.52	EQUIPAMENTOS E MATERIAL PERMANENTE	0.01.00	15.000,00			
<b>TOTAL</b>						<b>255.000,00</b>

**PREFEITURA MUNICIPAL DE BREJÃO**

PR. MELQUIADES BERNARDO, 01, CENTRO - CNPJ:10131076/0001-00

Anexo 02  
Page 12

Orçamento Programa - Exercício de 2016

**NATUREZA DA DESPESA POR ORGÃO E UNIDADE**

Lei: 857, Data: 06/11/2015

Código	Especificação	F.R.	Elemento	Modalidade	Grupo	Categoria Económica
PODER	02 PODER EXECUTIVO					
ORGÃO	90 ENTIDADE SUPERVISIONADA					
UNIDADE	30 FUNDO DE PREVIDÊNCIA DO MUNICÍPIO DE BREJÃO					
3.0.00.00	DESPESAS CORRENTES	0.000.000				2.470.000,00
3.1.00.00	PESSOAL E ENCARGOS SOCIAIS	0.000.000			2.235.000,00	
3.1.90.00	APLICAÇÕES DIRETAS	0.000.000		2.235.000,00		
3.1.90.01	APOSENTADORIAS, RESERVA REMUNERADA E REFORMAS	0.04.12	1.500.000,00			
3.1.90.03	PENSÕES	0.04.12	350.000,00			
3.1.90.04	CONTRATAÇÃO POR TEMPO DETERMINADO	0.04.12	10.000,00			
3.1.90.05	OUTROS BENEFÍCIOS PREVIDENCIÁRIOS	0.04.12	300.000,00			
3.1.90.11	VENCIMENTOS E VANTAGENS FIXAS - PESSOAL CIVIL	0.04.12	50.000,00			
3.1.90.13	OBRIGAÇÕES PATRONAIS	0.04.12	10.000,00			
3.1.90.92	DESPESAS DE EXERCÍCIOS ANTERIORES	0.04.12	15.000,00			
3.3.00.00	OUTRAS DESPESAS CORRENTES	0.000.000			235.000,00	
3.3.90.00	APLICAÇÕES DIRETAS	0.000.000		235.000,00		
3.3.90.08	OUTROS BENEFÍCIOS ASSISTENCIAIS DO SERVIDOR E DO M	0.04.12	40.000,00			
3.3.90.14	DIÁRIAS - PESSOAL CIVIL	0.04.12	10.000,00			
3.3.90.30	MATERIAL DE CONSUMO	0.04.12	10.000,00			
3.3.90.33	PASSAGENS E DESPESAS COM LOCOMOÇÃO	0.04.12	10.000,00			
3.3.90.35	SERVIÇOS DE CONSULTORIA	0.04.12	20.000,00			
3.3.90.36	OUTROS SERVIÇOS DE TERCEIROS - PESSOA FÍSICA	0.04.12	10.000,00			
3.3.90.39	OUTROS SERVIÇOS DE TERCEIROS - PESSOA JURÍDICA	0.04.12	120.000,00			
3.3.90.92	DESPESAS DE EXERCÍCIOS ANTERIORES	0.04.12	15.000,00			
4.0.00.00	DESPESAS DE CAPITAL	0.000.000				80.000,00
4.4.00.00	INVESTIMENTOS	0.000.000			80.000,00	
4.4.90.00	APLICAÇÕES DIRETAS	0.000.000		80.000,00		
4.4.90.51	OBRAS E INSTALAÇÕES	0.04.12	50.000,00			
4.4.90.52	EQUIPAMENTOS E MATERIAL PERMANENTE	0.04.12	10.000,00			
4.4.90.61	AQUISIÇÃO DE IMÓVEIS	0.04.12	20.000,00			
<b>TOTAL</b>						<b>2.550.000,00</b>

**PREFEITURA MUNICIPAL DE BREJÃO**

PR. MELQUIADES BERNARDO, 01, CENTRO - CNPJ:10131076/0001-00

Anexo 02

Page 13

Orçamento Programa - Exercício de 2016

**NATUREZA DA DESPESA POR ORGÃO E UNIDADE**

Lei: 857, Data: 06/11/2015

PODER 03 ENTIDADE SUPERVISIONADA						
ORGÃO 01 ENTIDADE SUPERVISIONADA						
UNIDADE 01 FUNDO MUNICIPAL DE SAÚDE						
Código	Especificação	F.R.	Elemento	Modalidade	Grupo	Categoria Econômica
3.0.00.00	DESPESAS CORRENTES	0.000.000				5.241.000,00
3.1.00.00	PESSOAL E ENCARGOS SOCIAIS	0.000.000			3.533.000,00	
3.1.90.00	APLICAÇÕES DIRETAS	0.000.000		3.218.000,00		
3.1.90.04	CONTRATAÇÃO POR TEMPO DETERMINADO	0.01.07	609.000,00			
3.1.90.04	CONTRATAÇÃO POR TEMPO DETERMINADO	1.05.17	1.064.000,00			
3.1.90.05	OUTROS BENEFÍCIOS PREVIDENCIÁRIOS	0.01.07	7.000,00			
3.1.90.05	OUTROS BENEFÍCIOS PREVIDENCIÁRIOS	1.05.17	4.000,00			
3.1.90.11	VENCIMENTOS E VANTAGENS FIXAS - PESSOAL CIVIL	0.01.07	581.000,00			
3.1.90.11	VENCIMENTOS E VANTAGENS FIXAS - PESSOAL CIVIL	1.05.17	398.000,00			
3.1.90.13	OBRIGAÇÕES PATRONAIS	0.01.07	199.000,00			
3.1.90.13	OBRIGAÇÕES PATRONAIS	1.05.17	267.000,00			
3.1.90.16	OUTRAS DESPESAS VARIÁVEIS - PESSOAL CIVIL	0.01.07	17.000,00			
3.1.90.16	OUTRAS DESPESAS VARIÁVEIS - PESSOAL CIVIL	1.05.17	10.000,00			
3.1.90.92	DESPESAS DE EXERCÍCIOS ANTERIORES	0.01.07	38.000,00			
3.1.90.92	DESPESAS DE EXERCÍCIOS ANTERIORES	1.05.17	14.000,00			
3.1.90.96	RESSARCIMENTO DE DESPESAS DE PESSOAL REQUISITADO	0.01.07	10.000,00			
3.1.91.00	APLICAÇÕES DIRETAS- INTRA-ORÇAMENTÁRIAS	0.000.000		315.000,00		
3.1.91.13	OBRIGAÇÕES PATRONAIS	0.01.07	179.000,00			
3.1.91.13	OBRIGAÇÕES PATRONAIS	0.05.17	10.000,00			
3.1.91.13	OBRIGAÇÕES PATRONAIS	1.05.17	126.000,00			
3.2.00.00	JUROS E ENCARGOS DA DÍVIDA	0.000.000			4.000,00	
3.2.90.00	APLICAÇÕES DIRETAS	0.000.000		4.000,00		
3.2.90.21	JUROS SOBRE A DÍVIDA POR CONTRATO	0.01.07	1.000,00			
3.2.90.22	OUTROS ENCARGOS SOBRE A DÍVIDA POR CONTRATO	0.01.07	3.000,00			
3.3.00.00	OUTRAS DESPESAS CORRENTES	0.000.000			1.704.000,00	
3.3.90.00	APLICAÇÕES DIRETAS	0.000.000		1.704.000,00		
3.3.90.14	DIÁRIAS - PESSOAL CIVIL	0.01.07	47.000,00			
3.3.90.14	DIÁRIAS - PESSOAL CIVIL	1.05.17	17.000,00			
3.3.90.30	MATERIAL DE CONSUMO	0.01.07	451.000,00			
3.3.90.30	MATERIAL DE CONSUMO	0.05.17	5.000,00			
3.3.90.30	MATERIAL DE CONSUMO	1.05.17	278.000,00			
3.3.90.32	MATERIAL, BEM OU SERVIÇO PARA DISTRIBUIÇÃO GRATUIT	0.01.07	20.000,00			
3.3.90.32	MATERIAL, BEM OU SERVIÇO PARA DISTRIBUIÇÃO GRATUIT	1.05.17	150.000,00			
3.3.90.34	OUTRAS DESPESAS DE PESSOAL DECORRENTES DE CONT	0.01.07	3.000,00			
3.3.90.35	SERVIÇOS DE CONSULTORIA	0.01.07	40.000,00			
3.3.90.36	OUTROS SERVIÇOS DE TERCEIROS - PESSOA FÍSICA	0.01.07	77.000,00			
3.3.90.36	OUTROS SERVIÇOS DE TERCEIROS - PESSOA FÍSICA	1.05.17	38.000,00			
3.3.90.37	LOCAÇÃO DE MÃO-DE-OBRA	0.01.07	5.000,00			
3.3.90.39	OUTROS SERVIÇOS DE TERCEIROS - PESSOA JURÍDICA	0.01.07	313.000,00			
3.3.90.39	OUTROS SERVIÇOS DE TERCEIROS - PESSOA JURÍDICA	1.05.17	152.000,00			
3.3.90.48	OUTROS AUXÍLIOS FINANCEIROS A PESSOA FÍSICA	0.01.07	35.000,00			
3.3.90.48	OUTROS AUXÍLIOS FINANCEIROS A PESSOA FÍSICA	1.05.17	30.000,00			
3.3.90.91	SENTENÇAS JUDICIAIS	0.01.07	1.000,00			
3.3.90.92	DESPESAS DE EXERCÍCIOS ANTERIORES	0.01.07	23.000,00			
3.3.90.92	DESPESAS DE EXERCÍCIOS ANTERIORES	1.05.17	14.000,00			
3.3.90.93	INDENIZAÇÕES E RESTITUIÇÕES	0.01.00	5.000,00			

**PREFEITURA MUNICIPAL DE BREJÃO**

PR. MELQUIADES BERNARDO, 01, CENTRO - CNPJ:10131076/0001-00

Anexo 02  
Page 14

Orçamento Programa - Exercício de 2016

**NATUREZA DA DESPESA POR ORGÃO E UNIDADE**

Lei: 857, Data: 06/11/2015

PODER 03 ENTIDADE SUPERVISIONADA						
ORGÃO 01 ENTIDADE SUPERVISIONADA						
UNIDADE 01 FUNDO MUNICIPAL DE SAÚDE						
Código	Especificação	F.R.	Elemento	Modalidade	Grupo	Categoria Econômica
4.0.00.00	DESPESAS DE CAPITAL	0.000.000				441.000,00
4.4.00.00	INVESTIMENTOS	0.000.000			441.000,00	
4.4.90.00	APLICAÇÕES DIRETAS	0.000.000		441.000,00		
4.4.90.51	OBRAS E INSTALAÇÕES	0.01.07	40.000,00			
4.4.90.51	OBRAS E INSTALAÇÕES	1.05.17	113.000,00			
4.4.90.51	OBRAS E INSTALAÇÕES	2.02.11	170.000,00			
4.4.90.52	EQUIPAMENTOS E MATERIAL PERMANENTE	0.01.07	48.000,00			
4.4.90.52	EQUIPAMENTOS E MATERIAL PERMANENTE	1.05.17	55.000,00			
4.4.90.61	AQUISIÇÃO DE IMÓVEIS	0.01.07	15.000,00			
<b>TOTAL</b>						<b>5.682.000,00</b>

**PREFEITURA MUNICIPAL DE BREJÃO**

PR. MELQUIADES BERNARDO, 01, CENTRO - CNPJ:10131076/0001-00

Anexo 02  
Page 15

Orçamento Programa - Exercício de 2016

**NATUREZA DA DESPESA POR ORGÃO E UNIDADE**

Lel: 857, Data: 06/11/2015

PODER 03 ENTIDADE SUPERVISIONADA						
ORGÃO 01 ENTIDADE SUPERVISIONADA						
UNIDADE 02 FUNDO MUNICIPAL DE ASSISTÊNCIA SOCIAL						
Código	Especificação	F.R.	Elemento	Modalidade	Grupo	Categoria Econômica
3.0.00.00	DESPESAS CORRENTES	0.000.000				2.022.800,00
3.1.00.00	PESSOAL E ENCARGOS SOCIAIS	0.000.000			1.100.800,00	
3.1.90.00	APLICAÇÕES DIRETAS	0.000.000		1.070.800,00		
3.1.90.04	CONTRATAÇÃO POR TEMPO DETERMINADO	0.01.04	150.000,00			
3.1.90.04	CONTRATAÇÃO POR TEMPO DETERMINADO	1.05.10	430.000,00			
3.1.90.11	VENCIMENTOS E VANTAGENS FIXAS - PESSOAL CIVIL	0.01.04	126.300,00			
3.1.90.11	VENCIMENTOS E VANTAGENS FIXAS - PESSOAL CIVIL	1.05.10	140.000,00			
3.1.90.13	OBRIGAÇÕES PATRONAIS	0.01.04	72.000,00			
3.1.90.13	OBRIGAÇÕES PATRONAIS	1.05.10	84.500,00			
3.1.90.91	SENTENÇAS JUDICIAIS	0.01.00	6.000,00			
3.1.90.92	DESPESAS DE EXERCÍCIOS ANTERIORES	0.01.04	6.000,00			
3.1.90.92	DESPESAS DE EXERCÍCIOS ANTERIORES	1.05.10	56.000,00			
3.1.91.00	APLICAÇÕES DIRETAS- INTRA-ORÇAMENTÁRIAS	0.000.000		30.000,00		
3.1.91.13	OBRIGAÇÕES PATRONAIS	0.01.04	8.000,00			
3.1.91.13	OBRIGAÇÕES PATRONAIS	1.05.10	22.000,00			
3.3.00.00	OUTRAS DESPESAS CORRENTES	0.000.000			922.000,00	
3.3.50.00	TRANSFERÊNCIAS A INSTITUIÇÕES PRIVADAS SEM FINS LUCF	0.000.000		5.000,00		
3.3.50.43	SUBVENÇÕES SOCIAIS	0.01.00	5.000,00			
3.3.90.00	APLICAÇÕES DIRETAS	0.000.000		917.000,00		
3.3.90.14	DIÁRIAS - PESSOAL CIVIL	0.01.04	15.000,00			
3.3.90.14	DIÁRIAS - PESSOAL CIVIL	1.05.10	27.000,00			
3.3.90.30	MATERIAL DE CONSUMO	0.01.04	177.000,00			
3.3.90.30	MATERIAL DE CONSUMO	1.05.10	66.500,00			
3.3.90.32	MATERIAL, BEM OU SERVIÇO PARA DISTRIBUIÇÃO GRATUIT	0.01.04	64.000,00			
3.3.90.32	MATERIAL, BEM OU SERVIÇO PARA DISTRIBUIÇÃO GRATUIT	1.01.04	5.000,00			
3.3.90.32	MATERIAL, BEM OU SERVIÇO PARA DISTRIBUIÇÃO GRATUIT	1.05.10	5.000,00			
3.3.90.33	PASSAGENS E DESPESAS COM LOCOMOÇÃO	0.01.04	8.000,00			
3.3.90.35	SERVIÇOS DE CONSULTORIA	0.01.04	15.000,00			
3.3.90.36	OUTROS SERVIÇOS DE TERCEIROS - PESSOA FÍSICA	0.01.04	51.000,00			
3.3.90.36	OUTROS SERVIÇOS DE TERCEIROS - PESSOA FÍSICA	1.05.10	114.000,00			
3.3.90.39	OUTROS SERVIÇOS DE TERCEIROS - PESSOA JURÍDICA	0.01.01	150.000,00			
3.3.90.39	OUTROS SERVIÇOS DE TERCEIROS - PESSOA JURÍDICA	0.01.04	24.000,00			
3.3.90.39	OUTROS SERVIÇOS DE TERCEIROS - PESSOA JURÍDICA	1.05.10	143.000,00			
3.3.90.48	OUTROS AUXÍLIOS FINANCEIROS A PESSOA FÍSICA	0.01.04	11.000,00			
3.3.90.48	OUTROS AUXÍLIOS FINANCEIROS A PESSOA FÍSICA	1.05.10	6.000,00			
3.3.90.92	DESPESAS DE EXERCÍCIOS ANTERIORES	0.01.04	6.500,00			
3.3.90.92	DESPESAS DE EXERCÍCIOS ANTERIORES	1.05.10	19.000,00			
3.3.90.93	INDENIZAÇÕES E RESTITUIÇÕES	0.01.00	10.000,00			
4.0.00.00	DESPESAS DE CAPITAL	0.000.000				73.500,00
4.4.00.00	INVESTIMENTOS	0.000.000			73.500,00	
4.4.90.00	APLICAÇÕES DIRETAS	0.000.000		73.500,00		
4.4.90.51	OBRAS E INSTALAÇÕES	0.01.04	20.000,00			
4.4.90.51	OBRAS E INSTALAÇÕES	2.02.02	10.000,00			
4.4.90.52	EQUIPAMENTOS E MATERIAL PERMANENTE	0.01.04	27.500,00			
4.4.90.52	EQUIPAMENTOS E MATERIAL PERMANENTE	1.05.10	16.000,00			

**PREFEITURA MUNICIPAL DE BREJÃO**

PR. MELQUIADES BERNARDO, 01, CENTRO - CNPJ:10131076/0001-00

Anexo 02  
Page 16

Orçamento Programa - Exercício de 2016

**NATUREZA DA DESPESA POR ORGÃO E UNIDADE**

Lei: 857, Data: 06/11/2015

PODER		03 ENTIDADE SUPERVISIONADA				
ORGÃO		01 ENTIDADE SUPERVISIONADA				
UNIDADE		02 FUNDO MUNICIPAL DE ASSISTÊNCIA SOCIAL				
Código	Especificação	F.R.	Elemento	Modalidade	Grupo	Categoria Económica
<b>TOTAL</b>						2.096.300,00
<b>TOTAL GERAL</b>						30.429.267,00



# PREFEITURA MUNICIPAL DE BREJÃO

PR. MELQUIADES BERNARDO, 01, CENTRO - CNPJ:10131076/0001-00 Orçamento Programa - Exercício de 2016

Anexo 06

Page 1

Lei: 857, Data: 06/11/2015

## PROGRAMA DE TRABALHO

(Inc.II, § 2º, Art.2º)

01 PODER LEGISLATIVO					
11 CÂMARA MUNICIPAL					
Código	Especificação	Operação Especial	Projetos	Atividades	Total
01	Legislativa			821.850,00	821.850,00
01	031 Ação Legislativa			821.850,00	821.850,00
01	031 0101 PROCESSO LEGISLATIVO			821.850,00	821.850,00
01.031.0101.2001.0000	MANUTENÇÃO DO LEGISLATIVO MUNICIPAL			421.850,00	421.850,00
01.031.0101.2002.0000	SUBSÍDIOS DOS VEREADORES			359.000,00	359.000,00
01.031.0101.2004.0000	DÍVIDAS POR SENTENÇAS JUDICIAIS			16.000,00	16.000,00
01.031.0101.2005.0000	PARCELAMENTO DA DÍVIDA DO INSS			25.000,00	25.000,00
TOTAL		0,00	0,00	821.850,00	821.850,00



# PREFEITURA MUNICIPAL DE BREJÃO

PR. MELQUIADES BERNARDO, 01, CENTRO - CNPJ:10131076/0001-00 Orçamento Programa - Exercício de 2016

Anexo 06

Page 2

Lei: 857, Data: 06/11/2015

## PROGRAMA DE TRABALHO

(Inc.II, § 2º, Art.2º)

02 PODER EXECUTIVO

20 GABINETE DO PREFEITO

Código	Especificação	Operação Especial	Projetos	Atividades	Total
04	Administração			372.617,00	372.617,00
04	122 Administração Geral			372.617,00	372.617,00
04	122 0403 GESTÃO ADMINISTRATIVA DO MUNICÍPIO			372.617,00	372.617,00
04.122.0403.2011.0000	MANUTENÇÃO DAS ATIVIDADES DO GABINETE DO PREFEITO			372.617,00	372.617,00
04	124 Controle Interno			94.000,00	94.000,00
04	124 0403 GESTÃO ADMINISTRATIVA DO MUNICÍPIO			94.000,00	94.000,00
04.124.0403.2013.0000	MANUTENÇÃO DO SISTEMA DE CONT. INTERNO			94.000,00	94.000,00
TOTAL		0,00	0,00	466.617,00	466.617,00





# PREFEITURA MUNICIPAL DE BREJÃO

PR. MELQUIADES BERNARDO, 01, CENTRO - CNPJ:10131076/0001-00 Orçamento Programa - Exercício de 2016

Anexo 06

Page 3

Lei: 857, Data: 06/11/2015

## PROGRAMA DE TRABALHO

(Inc.II, § 2º, Art.2º)

02 PODER EXECUTIVO

21 SECRETARIA DE GOVERNO E PLANEJAMENTO

Código	Especificação	Operação Especial	Projetos	Atividades	Total
04	Administração			233.000,00	233.000,00
04	121 Planejamento e Orçamento			233.000,00	233.000,00
04	121 0403 GESTÃO ADMINISTRATIVA DO MUNICÍPIO			233.000,00	233.000,00
04.121.0403.2080.0000	MANUTENÇÃO DAS ATIVIDADES DA UNIDADE			233.000,00	233.000,00
TOTAL		0,00	0,00	233.000,00	233.000,00

**PREFEITURA MUNICIPAL DE BREJÃO**

PR. MELQUIADES BERNARDO, 01, CENTRO - CNPJ:10131076/0001-00 Orçamento Programa - Exercício de 2016

Anexo 06

Page 4

**PROGRAMA DE TRABALHO**

Lei: 857, Data: 06/11/2015

(Inc.II, § 2º, Art.2º)

02 PODER EXECUTIVO						
22 SECRETARIA DE ADMINISTRAÇÃO						
Código	Especificação	Operação Especial	Projetos	Atividades	Total	
04	Administração		15.000,00	1.106.000,00	1.121.000,00	
04	122 Administração Geral		15.000,00	1.106.000,00	1.121.000,00	
04	122 0402 MODERNIZAÇÃO DA GESTÃO PÚBLICA		15.000,00		15.000,00	
04.122.0402.1007.0000	OBRAS EM IMÓVEIS		5.000,00		5.000,00	
04.122.0402.1008.0000	AQUISIÇÃO DE MÁQUINAS E EQUIPAMENTOS DIVERSOS		10.000,00		10.000,00	
04	122 0403 GESTÃO ADMINISTRATIVA DO MUNICÍPIO			1.106.000,00	1.106.000,00	
04.122.0403.2015.0000	MANUTENÇÃO DAS ATIVIDADES DA UNIDADE			1.106.000,00	1.106.000,00	
04	123 Administração Financeira			102.500,00	102.500,00	
04	123 0403 GESTÃO ADMINISTRATIVA DO MUNICÍPIO			102.500,00	102.500,00	
04.123.0403.2018.0000	OBRIGAÇÕES TRIBUTÁRIAS E CONTRIBUIÇÕES SOCIAIS (PASEP)			100.000,00	100.000,00	
04.123.0403.2020.0000	SUBVENÇÕES A ENTIDADES PRIVADAS SEM FINS LUCRATIVOS			2.500,00	2.500,00	
04	126 Tecnologia da Informação		9.000,00		9.000,00	
04	126 0402 MODERNIZAÇÃO DA GESTÃO PÚBLICA		9.000,00		9.000,00	
04.126.0402.1010.0000	AQUISIÇÃO DE EQUIPAMENTOS DE INFORMÁTICA EM GERAL		5.000,00		5.000,00	
04.126.0402.1011.0000	AQUISIÇÃO DE EQUIPAMENTOS PARA MODERNIZAÇÃO		4.000,00		4.000,00	
04	128 Formação de Recursos Humanos			34.500,00	34.500,00	
04	128 0402 MODERNIZAÇÃO DA GESTÃO PÚBLICA			34.500,00	34.500,00	
04.128.0402.2021.0000	TREINAMENTO E QUALIFICAÇÃO DE SERVIDORES			34.500,00	34.500,00	
04	131 Comunicação Social			13.000,00	13.000,00	
04	131 0401 COMUNICAÇÃO GOVERNAMENTAL			13.000,00	13.000,00	
04.131.0401.2022.0000	DIVULGAÇÃO INSTITUCIONAL E PUBLICAÇÕES DIVERSAS			13.000,00	13.000,00	
06	Segurança Pública			13.000,00	13.000,00	
06	182 Defesa Civil			13.000,00	13.000,00	
06	182 0602 FORTALECIMENTO DA DEFESA CIVIL			13.000,00	13.000,00	
06.182.0602.2023.0000	DEFESA CIVIL, GUARDA E PROTEÇÃO AO PATRIMÔNIO			13.000,00	13.000,00	
13	Cultura		5.000,00	7.000,00	12.000,00	
13	392 Difusão Cultural		5.000,00	7.000,00	12.000,00	
13	392 1302 PRESERVAÇÃO DO PATRIMÔNIO HISTÓRICO		5.000,00	7.000,00	12.000,00	
13.392.1302.1026.0000	OBRAS NA BIBLIOTECA PÚBLICA MUNICIPAL		5.000,00		5.000,00	
13.392.1302.2066.0000	MANUTENÇÃO DA BIBLIOTECA PÚBLICA MUNICIPAL			7.000,00	7.000,00	
<b>TOTAL</b>		<b>0,00</b>	<b>29.000,00</b>	<b>1.276.000,00</b>	<b>1.305.000,00</b>	

**PREFEITURA MUNICIPAL DE BREJÃO**

PR. MELQUIADES BERNARDO, 01, CENTRO - CNPJ:10131076/0001-00 Orçamento Programa - Exercício de 2016

Anexo 06

Page 5

**PROGRAMA DE TRABALHO**

(Inc.II, § 2º, Art.2º)

Lei: 857, Data: 06/11/2015

**02 PODER EXECUTIVO****23 SECRETARIA DE FINANÇAS**

Código	Especificação	Operação Especial	Projetos	Atividades	Total
04	Administração			221.500,00	221.500,00
04	122 Administração Geral			221.500,00	221.500,00
04	122 0403 GESTÃO ADMINISTRATIVA DO MUNICÍPIO			221.500,00	221.500,00
04.122.0403.2025.0000	MANUTENÇÃO DAS ATIVIDADES DA UNIDADE			210.500,00	210.500,00
04.122.0403.2141.0000	ENCARGOS COM INATIVOS PENSIONISTAS			11.000,00	11.000,00
28	Encargos Especiais	50.000,00	58.000,00	160.000,00	268.000,00
28	843 Serviço da Dívida Interna	50.000,00	58.000,00	160.000,00	268.000,00
28	843 0000 ENCARGOS PÚBLICOS DIVERSOS	50.000,00	58.000,00	160.000,00	268.000,00
28.843.0000.0001.0000	DIVIDAS DIVERSAS CONTRATADAS	50.000,00			50.000,00
28.843.0000.0002.0000	ENCARGOS DA DIVIDA PÚBLICA E PRECATÓRIO		55.000,00		55.000,00
28.843.0000.0003.0000	INDENIZAÇÕES E RESTITUIÇÕES DIVERSAS		3.000,00		3.000,00
28.843.0000.2152.0000	DÍVIDAS CONTRATADAS INSS			80.000,00	80.000,00
28.843.0000.2153.0000	DÍVIDAS CONTRATADAS RPPS			80.000,00	80.000,00
TOTAL		50.000,00	58.000,00	381.500,00	489.500,00

**PREFEITURA MUNICIPAL DE BREJÃO**

PR. MELQUIADES BERNARDO, 01, CENTRO - CNPJ:10131076/0001-00 Orçamento Programa - Exercício de 2016

Anexo 06

Page 6

**PROGRAMA DE TRABALHO**

Lei: 857, Data: 06/11/2015

(Inc. II, § 2º, Art. 2º)

**02 PODER EXECUTIVO****24 SECRETARIA DE EDUCAÇÃO**

Código	Especificação	Operação Especial	Projetos	Atividades	Total
12	Educação			240.000,00	240.000,00
12	306	Alimentação e Nutrição		240.000,00	240.000,00
12	306	1201	DESENVOLVIMENTO DA EDUCAÇÃO DE QUALIDADE	240.000,00	240.000,00
12.306.1201.2048.0000	MANUTENÇÃO DO PROGRAMA DE ALIMENTAÇÃO ESCOLAR-PNAE			240.000,00	240.000,00
12	361	Ensino Fundamental	779.950,00	11.091.900,00	11.871.850,00
12	361	1201	DESENVOLVIMENTO DA EDUCAÇÃO DE QUALIDADE	779.950,00	11.871.850,00
12.361.1201.1014.0000	CONSTRUÇÃO, REFORMA DE UNIDADES ESCOLARES		100.200,00		100.200,00
12.361.1201.1015.0000	AQUISIÇÃO DE IMÓVEIS PARA O ENSINO		532.800,00		532.800,00
12.361.1201.1016.0000	AQUISIÇÃO DE VEÍCULOS, MÓVEIS, MÁQUINAS E EQUIPAMENTOS		146.950,00		146.950,00
12.361.1201.2027.0000	MANUTENÇÃO DAS ATIVIDADES DA SECRETARIA DE EDUCAÇÃO			3.484.000,00	3.484.000,00
12.361.1201.2031.0000	AQUISIÇÃO DE MATERIAIS DIDÁTICO-ESCOLAR			57.000,00	57.000,00
12.361.1201.2045.0000	MANUTENÇÃO DO PROGRAMA A CAMINHO DA ESCOLA			108.400,00	108.400,00
12.361.1201.2049.0000	MANUTENÇÃO DO TRANSPORTE ESCOLAR - PNATE			384.400,00	384.400,00
12.361.1201.2050.0000	CUSTEIO DE DESPESAS VINCULADAS AO SALÁRIO EDUCAÇÃO			160.000,00	160.000,00
12.361.1201.2051.0000	MANUTENÇÃO DO PROGRAMA DINHEIRO DIRETO NA ESCOLA - PDDE			86.000,00	86.000,00
12.361.1201.2054.0000	REMUNERAÇÃO DOS PROFISSIONAIS DO MAGISTÉRIO ENS. FUNDAMENTAL - FUNDEB 60%			4.835.000,00	4.835.000,00
12.361.1201.2055.0000	MANUTENÇÃO E DESENVOLVIMENTO DO ENSINO FUNDAMENTAL - FUNDEB 40%			1.667.600,00	1.667.600,00
12.361.1201.2056.0000	MANUTENÇÃO DAS ATIVIDADES DO ENSINO FUNDAMENTAL			106.500,00	106.500,00
12.361.1201.2057.0000	CAPACITAÇÃO DE PROFISSIONAIS DA EDUCAÇÃO - FUNDEB			65.000,00	65.000,00
12.361.1201.2145.0000	REEQUIPAMENTO DAS UNIDADES EDUCACIONAIS			138.000,00	138.000,00
12	362	Ensino Médio		119.400,00	119.400,00
12	362	1201	DESENVOLVIMENTO DA EDUCAÇÃO DE QUALIDADE	119.400,00	119.400,00
12.362.1201.2043.0000	GESTÃO DE PESSOAL E MANUTENÇÃO DO ENSINO MÉDIO			119.400,00	119.400,00
12	364	Ensino Superior		15.000,00	15.000,00
12	364	1201	DESENVOLVIMENTO DA EDUCAÇÃO DE QUALIDADE	15.000,00	15.000,00
12.364.1201.2155.0000	MANUTENÇÃO DO TRANSPORTE UNIVERSITÁRIO			15.000,00	15.000,00
12	365	Educação Infantil		1.615.500,00	1.615.500,00
12	365	1201	DESENVOLVIMENTO DA EDUCAÇÃO DE QUALIDADE	1.615.500,00	1.615.500,00
12.365.1201.2046.0000	ATIVIDADES DO PROGRAMA DE EDUCAÇÃO INFANTIL			223.500,00	223.500,00
12.365.1201.2060.0000	MANUTENÇÃO E DESENVOLVIMENTO DO ENSINO INFANTIL - FUNDEB 40%			605.000,00	605.000,00
12.365.1201.2061.0000	REMUNERAÇÃO DOS PROFISSIONAIS DO MAGISTÉRIO ENSINO INFANTIL - FUNDEB 60%			787.000,00	787.000,00
12	366	Educação de Jovens e Adultos		271.000,00	271.000,00

**PREFEITURA MUNICIPAL DE BREJÃO**

PR. MELQUIADES BERNARDO, 01, CENTRO - CNPJ:10131076/0001-00 Orçamento Programa - Exercício de 2016

Anexo 06

Page 7

Lei: 857, Data: 06/11/2015

**PROGRAMA DE TRABALHO**

(Inc.II, § 2º, Art.2º)

02		PODER EXECUTIVO					
24		SECRETARIA DE EDUCAÇÃO					
Código	Especificação			Operação Especial	Projetos	Atividades	Total
12	366	1201	DESENVOLVIMENTO DA EDUCAÇÃO DE QUALIDADE			271.000,00	271.000,00
12.366.1201.2062.0000	MANUTENÇÃO E DESENVOLVIMENTO DA EDUC. DE JOVENS E ADULTOS - FUNDEB 40%					107.000,00	107.000,00
12.366.1201.2063.0000	REMUNERAÇÃO DOS PROFISSIONAIS DO MAGISTÉRIO DA EDUC. DE JOVENS E ADULTOS- FUNDEB 60%					164.000,00	164.000,00
12	367	Educação Especial				359.000,00	359.000,00
12	367	1201	DESENVOLVIMENTO DA EDUCAÇÃO DE QUALIDADE			359.000,00	359.000,00
12.367.1201.2143.0000	REMUNERAÇÃO DOS PROFISSIONAIS DO MAGISTÉRIO EDUC. ESPECIAL - FUNDEB 60%					105.000,00	105.000,00
12.367.1201.2144.0000	MANUTENÇÃO E DESENVOLVIMENTO DA EDUC. ESPECIAL - FUNDEB 40%					254.000,00	254.000,00
<b>TOTAL</b>				0,00	779.950,00	13.711.800,00	14.491.750,00

**PREFEITURA MUNICIPAL DE BREJÃO**

PR. MELQUIADES BERNARDO, 01, CENTRO - CNPJ:10131076/0001-00Orçamento Programa - Exercício de 2016

Anexo 06

Page 8

**PROGRAMA DE TRABALHO**

Lei: 857, Data: 06/11/2015

(Inc.II, § 2º, Art.2º)

02 PODER EXECUTIVO					
26 SECRETARIA DE AGRICULTURA, PECUARIA E ABASTECIMENTO					
Código	Especificação	Operação Especial	Projetos	Atividades	Total
20	Agricultura		10.000,00	500.000,00	510.000,00
20	122 Administração Geral		10.000,00	500.000,00	510.000,00
20	122 2001 DESENVOLVIMENTO E INFRAESTRUTRA RURAL		10.000,00	500.000,00	510.000,00
20.122.2001.1049.0000	AQUISIÇÃO DE VEÍCULOS, MÓVEIS, MÁQUINAS E EQUIPAMENTOS		10.000,00		10.000,00
20.122.2001.2076.0000	MANUTENÇÃO DAS ATIVIDADES DA UNIDADE			500.000,00	500.000,00
20	605 Abastecimento		40.000,00	9.000,00	49.000,00
20	605 2002 FOMENTO AO ABASTECIMENTO ALIMENTAR		40.000,00	9.000,00	49.000,00
20.605.2002.1050.0000	ABASTECIMENTO DE PRODUTOS PRIMÁRIOS		10.000,00		10.000,00
20.605.2002.1051.0000	OBRAS EM CURRAIS DE ANIMAIS E PARQUES DE EXPOSIÇÕES		30.000,00		30.000,00
20.605.2002.2077.0000	MANUTENÇÃO DE MERCADOS E CENTRAL DE ABASTECIMENTO			9.000,00	9.000,00
20	606 Extensão Rural		15.000,00		15.000,00
20	606 2001 DESENVOLVIMENTO E INFRAESTRUTRA RURAL		15.000,00		15.000,00
20.606.2001.1053.0000	AQUISIÇÃO DE EQUIPAMENTOS E APOIO A AGRICULTURA		5.000,00		5.000,00
20.606.2001.1054.0000	EXECUÇÃO DE OBRAS E APOIO A AGRICULTURA		10.000,00		10.000,00
20	608 Promoção da Produção Agropecuária			55.000,00	55.000,00
20	608 2001 DESENVOLVIMENTO E INFRAESTRUTRA RURAL			55.000,00	55.000,00
20.608.2001.2078.0000	DISTRIBUIÇÃO DE SEMENTES E MUDAS, INCL. ARAÇÃO DE TERRAS			55.000,00	55.000,00
20	609 Defesa Agropecuária			14.000,00	14.000,00
20	609 2001 DESENVOLVIMENTO E INFRAESTRUTRA RURAL			14.000,00	14.000,00
20.609.2001.2079.0000	AÇÕES DE DEFESA SANITÁRIA E VACINAÇÃO			14.000,00	14.000,00
TOTAL		0,00	65.000,00	578.000,00	643.000,00



## PREFEITURA MUNICIPAL DE BREJÃO

PR. MELQUIADES BERNARDO, 01, CENTRO - CNPJ:10131076/0001-00 Orçamento Programa - Exercício de 2016

Anexo 06

Page 9

### PROGRAMA DE TRABALHO

(Inc.II, § 2º, Art.2º)

Lei: 857, Data: 06/11/2015

02 PODER EXECUTIVO					
27 SECRETARIA DE VIAÇÃO, OBRAS E SERVIÇOS URBANOS					
Código	Especificação	Operação Especial	Projetos	Atividades	T o t a l
04	Administração		20.000,00	21.000,00	41.000,00
04	122 Administração Geral		20.000,00	21.000,00	41.000,00
04	122 1502 REABILITAÇÃO DE ÁREAS URBANAS		20.000,00	21.000,00	41.000,00
04.122.1502.1027.0000	DESAPROPRIAÇÃO DE IMOVEIS PELO MUNICIPIO		5.000,00		5.000,00
04.122.1502.1028.0000	CONSTRUÇÃO, REFORMA DO PRÉDIO DA PREFEITURA		7.000,00		7.000,00
04.122.1502.1029.0000	OBRAS EM IMÓVEIS DE ORGÃOS E ENTIDADES MUNICIPAIS		8.000,00		8.000,00
04.122.1502.2067.0000	LIMPEZA E PEQUENOS REPAROS EM PRÉDIOS PÚBLICOS			21.000,00	21.000,00
15	Urbanismo			702.250,00	702.250,00
15	122 Administração Geral			702.250,00	702.250,00
15	122 1503 DESENVOLVIMENTO URBANO			702.250,00	702.250,00
15.122.1503.2071.0000	MANUTENÇÃO DAS ATIVIDADES DA UNIDADE			702.250,00	702.250,00
15	244 Assistência Comunitária		6.000,00		6.000,00
15	244 1503 DESENVOLVIMENTO URBANO		6.000,00		6.000,00
15.244.1503.1039.0000	OBRAS DE APOIO A COMUNIDADE		6.000,00		6.000,00
15	451 Infra-Estrutura Urbana		63.000,00		63.000,00
15	451 1502 REABILITAÇÃO DE ÁREAS URBANAS		13.000,00		13.000,00
15.451.1502.1040.0000	CONSTRUÇÃO, REFORMA E/OU AMPLIAÇÃO DE CEMITÉRIOS		4.000,00		4.000,00
15.451.1502.1041.0000	OBRAS EM PONTES, PASSAGENS MOLHADAS E OUTROS		2.000,00		2.000,00
15.451.1502.1042.0000	DESAPROPRIAÇÃO E DEMOLIÇÃO DE IMÓVEIS		7.000,00		7.000,00
15	451 1505 INTERVENÇÕES VIÁRIAS		50.000,00		50.000,00
15.451.1505.1043.0000	PAVIMENTAÇÃO DE VIAS E ACESSOS		50.000,00		50.000,00
15	452 Serviços Urbanos		10.000,00	100.000,00	110.000,00
15	452 1503 DESENVOLVIMENTO URBANO		10.000,00	85.000,00	95.000,00
15.452.1503.1044.0000	OBRAS EM PRAÇAS, PARQUES, JARDINS E ÁREAS DE LAZER PÚBLICAS		5.000,00		5.000,00
15.452.1503.1045.0000	AQUISIÇÃO E EQUIP. PARA MODERNIZAÇÃO SERV. PÚBLICOS		5.000,00		5.000,00
15.452.1503.2072.0000	SERVIÇOS URBANOS, INC. COLETA DE LIXO E ILUM. PÚBLICA			85.000,00	85.000,00
15	452 1505 INTERVENÇÕES VIÁRIAS			15.000,00	15.000,00
15.452.1505.2073.0000	REPOSIÇÃO DE CALÇAMENTO EM VIAS PÚBLICAS			15.000,00	15.000,00
16	Habitação		30.000,00		30.000,00
16	482 Habitação Urbana		30.000,00		30.000,00
16	482 1601 DESENVOLVIMENTO HABITACIONAL		30.000,00		30.000,00
16.482.1601.1031.0000	OBRAS EM HABITAÇÃO POPULAR- PSH E OUTROS		30.000,00		30.000,00
17	Saneamento		5.000,00		5.000,00
17	122 Administração Geral		5.000,00		5.000,00

**PREFEITURA MUNICIPAL DE BREJÃO**

PR. MELQUIADES BERNARDO, 01, CENTRO - CNPJ:10131076/0001-00 Orçamento Programa - Exercício de 2016

Anexo 06

Page 10

**PROGRAMA DE TRABALHO**

Lei: 857, Data: 06/11/2015

(Inc.II, § 2º, Art.2º)

02		PODER EXECUTIVO				
27		SECRETARIA DE VIAÇÃO, OBRAS E SERVIÇOS URBANOS				
Código	Especificação	Operação Especial	Projetos	Atividades	T o t a l	
17	122 1702	ÁGUA E ESGOTO- INFRAESTRUTURA E MODERNIZAÇÃO	5.000,00		5.000,00	
17.122.1702.1058.0000	AQUISIÇÃO DE MÁQUINAS E EQUIPAMENTOS DIVERSOS- SANEAMENTO		5.000,00		5.000,00	
17	511	Saneamento Básico Rural		10.000,00	10.000,00	
17	511 1701	ÁGUA E ESGOTO- SERVIÇOS URBANOS		10.000,00	10.000,00	
17.511.1701.2083.0000	ABASTECIMENTO EMERGENCIAL DE ÁGUA			10.000,00	10.000,00	
17	512	Saneamento Básico Urbano	40.000,00	20.000,00	60.000,00	
17	512 1702	ÁGUA E ESGOTO- INFRAESTRUTURA E MODERNIZAÇÃO	40.000,00	20.000,00	60.000,00	
17.512.1702.1033.0000	CONSTRUÇÃO, AMPLIAÇÃO E MELHORIA DE SANEAMENTO BÁSICO		20.000,00		20.000,00	
17.512.1702.1034.0000	EXEC. DE OBRAS EM CONTROLE SANITÁRIO E AMBIENTAL		20.000,00		20.000,00	
17.512.1702.2069.0000	SISTEMA DE SANEAMENTO URBANO E DRENAGEM PLUVIAL			20.000,00	20.000,00	
18	Gestão Ambiental			42.000,00	42.000,00	
18	542	Controle Ambiental		42.000,00	42.000,00	
18	542 1801	CIDADE VERDE- VEGETAÇÃO URBANA		42.000,00	42.000,00	
18.542.1801.2070.0000	AÇÕES VOLTADAS À GESTÃO AMBIENTAL			42.000,00	42.000,00	
18	543	Recuperação de Áreas Degradadas	5.000,00		5.000,00	
18	543 1802	CIDADE LIMPA- DEFESA DO MEIO AMBIENTE	5.000,00		5.000,00	
18.543.1802.1035.0000	RECUPERAÇÃO EM ÁREAS DEGRADADAS		5.000,00		5.000,00	
18	544	Recursos Hídricos	5.000,00		5.000,00	
18	544 1702	ÁGUA E ESGOTO- INFRAESTRUTURA E MODERNIZAÇÃO	5.000,00		5.000,00	
18.544.1702.1036.0000	OBRAS HÍDRICAS EM ADUTORAS, BARRAGENS E OUTROS		5.000,00		5.000,00	
25	Energia		5.000,00		5.000,00	
25	752	Energia Elétrica	5.000,00		5.000,00	
25	752 1504	ILUMINAÇÃO PÚBLICA EFICIENTE	5.000,00		5.000,00	
25.752.1504.1037.0000	AMPLIAÇÃO DE REDES DE ENERGIA E EXPANÇÃO DA ILUMINAÇÃO URBANA E RURAL		5.000,00		5.000,00	
TOTAL		0,00	189.000,00	895.250,00	1.084.250,00	



**PREFEITURA MUNICIPAL DE BREJÃO**

PR. MELQUIADES BERNARDO, 01, CENTRO - CNPJ:10131076/0001-00 Orçamento Programa - Exercício de 2016

Anexo 06

Page 11

**PROGRAMA DE TRABALHO**

Lei: 857, Data: 06/11/2015

(Inc.II, § 2º, Art.2º)

02 PODER EXECUTIVO					
29 SECRETARIA DE TRANSPORTE					
Código	Especificação	Operação Especial	Projetos	Atividades	Total
04	Administração		8.000,00		8.000,00
04	122 Administração Geral		8.000,00		8.000,00
04	122 1507 PROMOÇÃO DA MOBILIDADE		8.000,00		8.000,00
04.122.1507.1046.0000	AQUISIÇÃO DE MÁQUINAS E EQUIPAMENTOS DIVERSOS		8.000,00		8.000,00
26	Transporte		10.000,00	293.000,00	303.000,00
26	782 Transporte Rodoviário		10.000,00	293.000,00	303.000,00
26	782 1507 PROMOÇÃO DA MOBILIDADE		10.000,00	293.000,00	303.000,00
26.782.1507.1047.0000	EXECUÇÃO DE OBRAS RODOVIÁRIAS		10.000,00		10.000,00
26.782.1507.2075.0000	INFRAESTRUTURA DE TRANSPORTE			293.000,00	293.000,00
TOTAL		0,00	18.000,00	293.000,00	311.000,00

**PREFEITURA MUNICIPAL DE BREJÃO**

PR. MELQUIADES BERNARDO, 01, CENTRO - CNPJ:10131076/0001-00 Orçamento Programa - Exercício de 2016

Anexo 06

Page 12

**PROGRAMA DE TRABALHO**

Lei: 857, Data: 06/11/2015

(Inc.II, § 2º, Art.2º)

02 PODER EXECUTIVO					
30 SECRETARIA CULTURA, ESPORTE, TURISMO E LAZER					
Código	Especificação	Operação Especial	Projetos	Atividades	Total
13	Cultura			76.000,00	76.000,00
13	392 Difusão Cultural			76.000,00	76.000,00
13	392 1301 DESENVOLVIMENTO E PROMOÇÃO CULTURAL			76.000,00	76.000,00
13.392.1301.2089.0000	GESTÃO ADMINISTRATIVA DA UNIDADE			76.000,00	76.000,00
23	Comércio e Serviços			40.000,00	40.000,00
23	691 Promoção Comercial			40.000,00	40.000,00
23	691 2301 ESTRUTURAÇÃO DOS SEGMENTOS TURÍSTICOS			40.000,00	40.000,00
23.691.2301.2080.0000	MANUTENÇÃO DAS ATIVIDADES DA UNIDADE			10.000,00	10.000,00
23.691.2301.2084.0000	EXPOSIÇÃO, FEIRAS E FOMENTOS ÀS ATIVIDADES			30.000,00	30.000,00
23	695 Turismo			49.000,00	49.000,00
23	695 2302 INFRAESTRUTURA TURÍSTICA			49.000,00	49.000,00
23.695.2302.2085.0000	MANUTENÇÃO DAS ATIVIDADES DA UNIDADE			49.000,00	49.000,00
27	Desporto e Lazer		15.000,00	75.000,00	90.000,00
27	812 Desporto Comunitário		15.000,00	75.000,00	90.000,00
27	812 2701 ESPORTE E LAZER- INFRAESTRUTURA E MODERNIZAÇÃO ESPORTIVA		10.000,00		10.000,00
27.812.2701.1060.0000	AQUISIÇÃO DE VEÍCULOS, MÔVEIS, MÁQUINAS E EQUIPAMENTOS		10.000,00		10.000,00
27	812 2702 DESENVOLVIMENTO DO ESPORTE E ATIVIDADES MOTORAS		5.000,00	75.000,00	80.000,00
27.812.2702.1061.0000	OBRAS EM GINÁSIO, QUADRAS E OUTROS		5.000,00		5.000,00
27.812.2702.2087.0000	MANUTENÇÃO DAS ATIVIDADES DA UNIDADE			65.000,00	65.000,00
27.812.2702.2088.0000	INCENTIVO AO DESPORTO AMADOR E PATROCÍNIOS			10.000,00	10.000,00
TOTAL		0,00	15.000,00	240.000,00	255.000,00



# PREFEITURA MUNICIPAL DE BREJÃO

PR. MELQUIADES BERNARDO, 01, CENTRO - CNPJ:10131076/0001-00 Orçamento Programa - Exercício de 2016

Anexo 06

Page 13

## PROGRAMA DE TRABALHO

Lei: 857, Data: 06/11/2015

(Inc.II, § 2º, Art.2º)

02 PODER EXECUTIVO					
90 ENTIDADE SUPERVISIONADA					
Código	Especificação	Operação Especial	Projetos	Atividades	T o t a l
09	Previdência Social		70.000,00	2.480.000,00	2.550.000,00
09	272 Previdência do Regime Estatutário		70.000,00	2.480.000,00	2.550.000,00
09	272 0901 GESTÃO PREVIDENCIÁRIA		70.000,00	2.480.000,00	2.550.000,00
09.272.0901.1096.0000	EDIFICAÇÕES DA PREVIDÊNCIA		70.000,00		70.000,00
09.272.0901.2028.0000	GESTÃO DE PESSOAL DE APOIO ADMINISTRATIVO DO ENSINO			290.000,00	290.000,00
09.272.0901.2030.0000	MANUTENÇÃO DAS ATIVIDADES DO ENSINO PROFISSIONALIZANTE			340.000,00	340.000,00
09.272.0901.2141.0000	ENCARGOS COM INATIVOS PENSIONISTAS			1.850.000,00	1.850.000,00
TOTAL		0,00	70.000,00	2.480.000,00	2.550.000,00

**PREFEITURA MUNICIPAL DE BREJÃO**

PR. MELQUIADES BERNARDO, 01, CENTRO - CNPJ:10131076/0001-00 Orçamento Programa - Exercício de 2016

Anexo 06

Page 14

**PROGRAMA DE TRABALHO**

Lei: 857, Data: 06/11/2015

(Inc.II, § 2º, Art.2º)

03 ENTIDADE SUPERVISIONADA					
01 ENTIDADE SUPERVISIONADA					
Código	Especificação	Operação Especial	Projetos	Atividades	Total
08	Assistência Social		45.000,00	642.500,00	687.500,00
08	122 Administração Geral		45.000,00	642.500,00	687.500,00
08	122 0801 GESTÃO DA ASSISTÊNCIA SOCIAL		45.000,00	642.500,00	687.500,00
08.122.0801.1075.0000	EXECUÇÃO DE OBRAS E INSTALAÇÃO		30.000,00		30.000,00
08.122.0801.1076.0000	AQUISIÇÃO DE MÓVEIS, MÁQUINAS E EQUIPAMENTOS DIVERSOS		15.000,00		15.000,00
08.122.0801.2106.0000	GESTÃO ADMINISTRATIVA DA UNIDADE			642.500,00	642.500,00
08	241 Assistência ao Idoso			79.300,00	79.300,00
08	241 0803 FORTALECIMENTO DA REDE DE PROTEÇÃO SOCIAL ESPECIAL			79.300,00	79.300,00
08.241.0803.2107.0000	SERVIÇO DE CONVIVÊNCIA E FORTALECIMENTO DE VÍNCULO PARA CASA DO IDOSO			79.300,00	79.300,00
08	242 Assistência ao Portador de Deficiência			8.000,00	8.000,00
08	242 0803 FORTALECIMENTO DA REDE DE PROTEÇÃO SOCIAL ESPECIAL			8.000,00	8.000,00
08.242.0803.2108.0000	ASSISTÊNCIA A PESSOAS COM DEFICIÊNCIA			8.000,00	8.000,00
08	244 Assistência Comunitária		28.500,00	1.272.000,00	1.300.500,00
08	244 0801 GESTÃO DA ASSISTÊNCIA SOCIAL			89.000,00	89.000,00
08.244.0801.2146.0000	MANUTENÇÃO DO PROGRAMA CORTE E COSTURA			44.000,00	44.000,00
08.244.0801.2147.0000	AUXÍLIO NATALIDADE E FUNERAL			45.000,00	45.000,00
08	244 0802 FORTALECIMENTO DA REDE DE PROTEÇÃO SOCIAL			143.000,00	143.000,00
08.244.0802.2111.0000	AQUIS. E DISTR. DE MAT. DE CONSTRUÇÃO A FAM. CARENTES			6.000,00	6.000,00
08.244.0802.2112.0000	ASSIST. PESSOAS CARENTES POR MEIO DE DOAÇÕES E AUXÍLIOS			26.000,00	26.000,00
08.244.0802.2113.0000	DIST. GRATUITA DE MATERIAIS DIV. A PES. CARENTES			5.000,00	5.000,00
08.244.0802.2114.0000	MANUTENÇÃO DAS ATIVIDADES DO CRAS			106.000,00	106.000,00
08	244 0803 FORTALECIMENTO DA REDE DE PROTEÇÃO SOCIAL ESPECIAL		24.500,00	1.040.000,00	1.064.500,00
08.244.0803.1077.0000	AQUISIÇÃO DE EQUIPAMENTOS DIVERSOS-IGDBF		8.000,00		8.000,00
08.244.0803.1078.0000	AQUISIÇÃO DE EQUIPAMENTOS DIVERSOS- IGD SUAS		7.500,00		7.500,00
08.244.0803.1079.0000	AQUISIÇÃO DE EQUIPAMENTOS PARA O PAIF- FUNDO A FUNDO		9.000,00		9.000,00
08.244.0803.2115.0000	REORDENAMENTO DO SERVIÇO DE CONVIVÊNCIA E FORTALECIMENTO DE VÍNCULOS-IDOSO, PRÓ-JOVEM E PETI			157.500,00	157.500,00
08.244.0803.2116.0000	MANUTENÇÃO DO PROGRAMA BOLSA FAMÍLIA (IGDBF)			276.000,00	276.000,00
08.244.0803.2117.0000	MANUTENÇÃO DO IGD SUAS			280.500,00	280.500,00
08.244.0803.2119.0000	PROGRAMA DE ATENÇÃO INTEGRAL À FAMÍLIA (PAIF)			231.000,00	231.000,00
08.244.0803.2121.0000	MANUTENÇÃO DAS ATIVIDADES DO CONSELHO TUTELAR E DOS CONSELHOS DE ASSISTÊNCIA			95.000,00	95.000,00
08	244 0804 FORTALECIMENTO DOS DIREITOS DA CIDADANIA		4.000,00		4.000,00
08.244.0804.1080.0000	AQUISIÇÃO DE EQUIPAMENTOS PARA O CONSELHO MUNICIPAL		4.000,00		4.000,00

**PREFEITURA MUNICIPAL DE BREJÃO**

PR. MELQUIADES BERNARDO, 01, CENTRO - CNPJ:10131076/0001-00 Orçamento Programa - Exercício de 2016

Anexo 06

Page 15

**PROGRAMA DE TRABALHO**

Lei: 857, Data: 06/11/2015

(Inc. II, § 2º, Art. 2º)

03 ENTIDADE SUPERVISIONADA					
01 ENTIDADE SUPERVISIONADA					
Código	Especificação	Operação Especial	Projetos	Atividades	Total
10	Saúde		200.000,00	1.272.000,00	1.472.000,00
10	122 Administração Geral		200.000,00	1.272.000,00	1.472.000,00
10	122 1002 SUPORTE AOS SERVIÇOS DE SAÚDE		200.000,00	1.272.000,00	1.472.000,00
10.122.1002.1062.0000	AMPLIAÇÃO DA ESTRUTURA FÍSICA DA SAÚDE		185.000,00		185.000,00
10.122.1002.1063.0000	AQUIS. DE EQUIP. MÁQUINAS, MÓVEIS E VEÍCULOS.P/SAÚDE E GESTÃO DO SUS		15.000,00		15.000,00
10.122.1002.2090.0000	GESTÃO ADMINISTRATIVA E QUALIFICAÇÃO DO SUS			1.258.000,00	1.258.000,00
10.122.1002.2091.0000	DISTRIBUIÇÃO DE MATERIAIS DIVERSOS A PESSOAS CARENTES			10.000,00	10.000,00
10.122.1002.2092.0000	MAN. DO CONSELHO MUNICIPAL DE SAÚDE			4.000,00	4.000,00
10	301 Atenção Básica		123.000,00	2.111.000,00	2.234.000,00
10	301 1001 PROMOÇÃO A SAÚDE DE QUALIDADE		123.000,00	2.111.000,00	2.234.000,00
10.301.1001.1064.0000	AQUIS. DE EQUIP.P/ ATENÇÃO BÁSICA A SAÚDE		25.000,00		25.000,00
10.301.1001.1065.0000	EXEC. DE OBRAS EM IMÓVEIS VINC. A ATENÇÃO BÁSICA		80.000,00		80.000,00
10.301.1001.1069.0000	IMPLANTAÇÃO DA ACADEMIA DA SAÚDE		3.000,00		3.000,00
10.301.1001.2093.0000	MANUTENÇÃO DA ACADEMIA DA SAÚDE			36.000,00	36.000,00
10.301.1001.2095.0000	MANUTENÇÃO DAS AÇÕES DOS ACS			509.000,00	509.000,00
10.301.1001.2096.0000	MANUTENÇÃO DAS AÇÕES DO PSF			960.000,00	960.000,00
10.301.1001.2097.0000	MANUTENÇÃO DAS AÇÕES DO PROG. SAÚDE BUCAL			358.000,00	358.000,00
10.301.1001.2098.0000	MANUTENÇÃO DO NÚCLEO DE APOIO A SAÚDE DA FAMÍLIA - NASF			239.000,00	239.000,00
10.301.1001.2148.0000	MANUTENÇÃO DO PROGRAMA SAÚDE NA ESCOLA - PSE		15.000,00		15.000,00
10.301.1001.2150.0000	MANUTENÇÃO DO PROGRAMA SAÚDE DA MULHER			9.000,00	9.000,00
10	302 Assistência Hospitalar e Ambulatorial		376.000,00	1.149.000,00	1.525.000,00
10	302 1001 PROMOÇÃO A SAÚDE DE QUALIDADE		376.000,00	1.074.000,00	1.450.000,00
10.302.1001.1070.0000	AQUISIÇÃO EQUIP. P/ MÉDIA E ALTA COMPLEXIDADE		20.000,00		20.000,00
10.302.1001.1071.0000	OBRAS PARA ASSIST. HOSP. E AMBULATORIAL		50.000,00		50.000,00
10.302.1001.2099.0000	ASSIST. DE MÉDIA E ALTA COMPLEXIDADE			1.053.000,00	1.053.000,00
10.302.1001.2149.0000	MANUTENÇÃO DO SERVIÇO DE ATENDIMENTO MÉDICO DE URGÊNCIA - SAMU		306.000,00		306.000,00
10.302.1001.2151.0000	MANUTENÇÃO DAS ATIVIDADES DO CAPS			21.000,00	21.000,00
10	302 1002 SUPORTE AOS SERVIÇOS DE SAÚDE			75.000,00	75.000,00
10.302.1002.2101.0000	TRATAMENTO FORA DO DOMICÍLIO - TFD			60.000,00	60.000,00
10.302.1002.2102.0000	PROGRAMA MAIS MÉDICOS			15.000,00	15.000,00
10	303 Suporte Profilático e Terapêutico		40.000,00	160.000,00	200.000,00
10	303 1001 PROMOÇÃO A SAÚDE DE QUALIDADE		40.000,00	160.000,00	200.000,00
10.303.1001.1072.0000	REEST. DA REDE DE ASSIST. FARMACÊUTICA		40.000,00		40.000,00
10.303.1001.2103.0000	MANUTENÇÃO DA ASSISTÊNCIA FARMACÊUTICA			160.000,00	160.000,00
10	304 Vigilância Sanitária		8.000,00	69.000,00	77.000,00
10	304 1001 PROMOÇÃO A SAÚDE DE QUALIDADE		8.000,00	69.000,00	77.000,00
10.304.1001.1073.0000	AQUIS. DE EQUIP. PARA VIGILANCIA SANITÁRIA		8.000,00		8.000,00
10.304.1001.2104.0000	AÇÕES DE VIGILÂNCIA SANITÁRIA			69.000,00	69.000,00

**PREFEITURA MUNICIPAL DE BREJÃO**

PR. MELQUIADES BERNARDO, 01, CENTRO - CNPJ:10131076/0001-00 Orçamento Programa - Exercício de 2016

Anexo 06

Page 16

**PROGRAMA DE TRABALHO**

Lei: 857, Data: 06/11/2015

(Inc.II, § 2º, Art.2º)

03 ENTIDADE SUPERVIOIONADA					
01 ENTIDADE SUPERVISIONADA					
Código	Especificação	Operação Especial	Projetos	Atividades	Total
10	305	Vigilância Epidemiológica	8.000,00	156.000,00	164.000,00
10	305	1001 PROMOÇÃO A SAÚDE DE QUALIDADE	8.000,00	156.000,00	164.000,00
10.305.1001.1074.0000	AQUIS. DE EQUIP.P/VIG EP. E AMBIENTAL	8.000,00			8.000,00
10.305.1001.2105.0000	MANUT. DA VIGIL. EPIDEM. E AMBIENTAL			150.000,00	150.000,00
10.305.1001.2154.0000	CAMPANHAS DE VACINAÇÃO			6.000,00	6.000,00
28	Encargos Especiais		31.000,00		31.000,00
28	846	Outros Encargos Especiais	31.000,00		31.000,00
28	846	0000 ENCARGOS PÚBLICOS DIVERSOS	31.000,00		31.000,00
28.846.0000.0006.0000	AMORTIZAÇÃO DE DÍVIDA- SAÚDE		5.000,00		5.000,00
28.846.0000.0007.0000	INDENIZAÇÕES E RESTITUIÇÕES		15.000,00		15.000,00
28.846.0000.0008.0000	SUBVENÇÕES A ENTIDADES SEM FINS LUCRATIVOS-FMS		5.000,00		5.000,00
28.846.0000.0009.0000	SENTENÇAS JUDICIAIS-FMAS		6.000,00		6.000,00
TOTAL		0,00	859.500,00	6.918.800,00	7.778.300,00
TOTAL GERAL		50.000,00	2.083.450,00	28.295.817,00	30.429.267,00

**PREFEITURA MUNICIPAL DE BREJÃO**

PR. MELQUIADES BERNARDO, 01, CENTRO - CNPJ:10131076/0001-00 - Orçamento Programa - Exercício de 2016

Anexo 07

Page 1

**PROGRAMA DE TRABALHO DO GOVERNO  
DEMONSTRATIVO DE FUNÇÕES, SUBFUNÇÕES E PROGRAMAS  
POR PROJETOS, ATIVIDADES E OPERAÇÕES ESPECIAIS**

Lei: 857, Data: 06/11/2015

(Inc.II, § 2º, Art.2º)

Código	Especificação	Operação Especial	Projetos	Atividades	Total
01	Legislativa	0,00	0,00	821.850,00	821.850,00
01	031 Ação Legislativa	0,00	0,00	821.850,00	821.850,00
01	031 0101 PROCESSO LEGISLATIVO	0,00	0,00	821.850,00	821.850,00
01.031.0101.2001.0000	MANUTENÇÃO DO LEGISLATIVO MUNICIPAL	0,00	0,00	421.850,00	421.850,00
01.031.0101.2002.0000	SUBSÍDIOS DOS VEREADORES	0,00	0,00	359.000,00	359.000,00
01.031.0101.2004.0000	DÍVIDAS POR SENTENÇAS JUDICIAIS	0,00	0,00	16.000,00	16.000,00
01.031.0101.2005.0000	PARCELAMENTO DA DÍVIDA DO INSS	0,00	0,00	25.000,00	25.000,00
04	Administração	0,00	52.000,00	2.198.117,00	2.250.117,00
04	121 Planejamento e Orçamento	0,00	0,00	233.000,00	233.000,00
04	121 0403 GESTÃO ADMINISTRATIVA DO MUNICÍPIO	0,00	0,00	233.000,00	233.000,00
04.121.0403.2080.0000	MANUTENÇÃO DAS ATIVIDADES DA UNIDADE	0,00	0,00	233.000,00	233.000,00
04	122 Administração Geral	0,00	43.000,00	1.721.117,00	1.764.117,00
04	122 0402 MODERNIZAÇÃO DA GESTÃO PÚBLICA	0,00	15.000,00	0,00	15.000,00
04.122.0402.1007.0000	OBRAS EM IMÓVEIS	0,00	5.000,00	0,00	5.000,00
04.122.0402.1008.0000	AQUISIÇÃO DE MÁQUINAS E EQUIPAMENTOS DIVERSOS	0,00	10.000,00	0,00	10.000,00
04	122 0403 GESTÃO ADMINISTRATIVA DO MUNICÍPIO	0,00	0,00	1.700.117,00	1.700.117,00
04.122.0403.2011.0000	MANUTENÇÃO DAS ATIVIDADES DO GABINETE DO PREFEITO	0,00	0,00	372.617,00	372.617,00
04.122.0403.2015.0000	MANUTENÇÃO DAS ATIVIDADES DA UNIDADE	0,00	0,00	1.106.000,00	1.106.000,00
04.122.0403.2025.0000	MANUTENÇÃO DAS ATIVIDADES DA UNIDADE	0,00	0,00	210.500,00	210.500,00
04.122.0403.2141.0000	ENCARGOS COM INATIVOS PENSIONISTAS	0,00	0,00	11.000,00	11.000,00
04	122 1502 REABILITAÇÃO DE ÁREAS URBANAS	0,00	20.000,00	21.000,00	41.000,00
04.122.1502.1027.0000	DESAPROPRIAÇÃO DE IMOVEIS PELO MUNICIPIO	0,00	5.000,00	0,00	5.000,00
04.122.1502.1028.0000	CONSTRUÇÃO, REFORMA DO PRÉDIO DA PREFEITURA	0,00	7.000,00	0,00	7.000,00
04.122.1502.1029.0000	OBRAS EM IMÓVEIS DE ORGÃOS E ENTIDADES MUNICIPAIS	0,00	8.000,00	0,00	8.000,00
04.122.1502.2067.0000	LIMPEZA E PEQUENOS REPAROS EM PRÉDIOS PÚBLICOS	0,00	0,00	21.000,00	21.000,00
04	122 1507 PROMOÇÃO DA MOBILIDADE	0,00	8.000,00	0,00	8.000,00
04.122.1507.1046.0000	AQUISIÇÃO DE MÁQUINAS E EQUIPAMENTOS DIVERSOS	0,00	8.000,00	0,00	8.000,00
04	123 Administração Financeira	0,00	0,00	102.500,00	102.500,00
04	123 0403 GESTÃO ADMINISTRATIVA DO MUNICÍPIO	0,00	0,00	102.500,00	102.500,00
04.123.0403.2018.0000	OBRIGAÇÕES TRIBUTÁRIAS E CONTRIBUIÇÕES SOCIAIS (PASEP)	0,00	0,00	100.000,00	100.000,00
04.123.0403.2020.0000	SUBVENÇÕES A ENTIDADES PRIVADAS SEM FINS LUCRATIVOS	0,00	0,00	2.500,00	2.500,00
04	124 Controle Interno	0,00	0,00	94.000,00	94.000,00
04	124 0403 GESTÃO ADMINISTRATIVA DO MUNICÍPIO	0,00	0,00	94.000,00	94.000,00
04.124.0403.2013.0000	MANUTENÇÃO DO SISTEMA DE CONT. INTERNO	0,00	0,00	94.000,00	94.000,00
04	126 Tecnologia da Informação	0,00	9.000,00	0,00	9.000,00
04	126 0402 MODERNIZAÇÃO DA GESTÃO PÚBLICA	0,00	9.000,00	0,00	9.000,00
04.126.0402.1010.0000	AQUISIÇÃO DE EQUIPAMENTOS DE INFORMÁTICA EM GERAL	0,00	5.000,00	0,00	5.000,00
04.126.0402.1011.0000	AQUISIÇÃO DE EQUIPAMENTOS PARA MODERNIZAÇÃO	0,00	4.000,00	0,00	4.000,00
04	128 Formação de Recursos Humanos	0,00	0,00	34.500,00	34.500,00

**PREFEITURA MUNICIPAL DE BREJÃO**

PR. MELQUIADES BERNARDO, 01, CENTRO - CNPJ:10131076/0001-00 - Orçamento Programa - Exercício de 2016

Anexo 07

Page 2

Lei: 857, Data: 06/11/2015

**PROGRAMA DE TRABALHO DO GOVERNO  
DEMONSTRATIVO DE FUNÇÕES, SUBFUNÇÕES E PROGRAMAS  
POR PROJETOS, ATIVIDADES E OPERAÇÕES ESPECIAIS**  
(Inc.II, § 2º, Art.2º)

Código	Especificação	Operação Especial	Projetos	Atividades	Total
04	Administração	0,00	52.000,00	2.198.117,00	2.250.117,00
04	128 Formação de Recursos Humanos	0,00	0,00	34.500,00	34.500,00
04	128 0402 MODERNIZAÇÃO DA GESTÃO PÚBLICA	0,00	0,00	34.500,00	34.500,00
04.128.0402.2021.0000	TREINAMENTO E QUALIFICAÇÃO DE SERVIDORES	0,00	0,00	34.500,00	34.500,00
04	131 Comunicação Social	0,00	0,00	13.000,00	13.000,00
04	131 0401 COMUNICAÇÃO GOVERNAMENTAL	0,00	0,00	13.000,00	13.000,00
04.131.0401.2022.0000	DIVULGAÇÃO INSTITUCIONAL E PUBLICAÇÕES DIVERSAS	0,00	0,00	13.000,00	13.000,00
06	Segurança Pública	0,00	0,00	13.000,00	13.000,00
06	182 Defesa Civil	0,00	0,00	13.000,00	13.000,00
06	182 0602 FORTALECIMENTO DA DEFESA CIVIL	0,00	0,00	13.000,00	13.000,00
06.182.0602.2023.0000	DEFESA CIVIL. GUARDA E PROTEÇÃO AO PATRIMÔNIO	0,00	0,00	13.000,00	13.000,00
08	Assistência Social	0,00	73.500,00	2.001.800,00	2.075.300,00
08	122 Administração Geral	0,00	45.000,00	642.500,00	687.500,00
08	122 0801 GESTÃO DA ASSISTÊNCIA SOCIAL	0,00	45.000,00	642.500,00	687.500,00
08.122.0801.1075.0000	EXECUÇÃO DE OBRAS E INSTALAÇÃO	0,00	30.000,00	0,00	30.000,00
08.122.0801.1076.0000	AQUISIÇÃO DE MÓVEIS, MÁQUINAS E EQUIPAMENTOS DIVERSOS	0,00	15.000,00	0,00	15.000,00
08.122.0801.2106.0000	GESTÃO ADMINISTRATIVA DA UNIDADE	0,00	0,00	642.500,00	642.500,00
08	241 Assistência ao Idoso	0,00	0,00	79.300,00	79.300,00
08	241 0803 FORTALECIMENTO DA REDE DE PROTEÇÃO SOCIAL ESPECIAL	0,00	0,00	79.300,00	79.300,00
08.241.0803.2107.0000	SERVIÇO DE CONVIVÊNCIA E FORTALECIMENTO DE VINCULO PARA CASA DO IDOSO	0,00	0,00	79.300,00	79.300,00
08	242 Assistência ao Portador de Deficiência	0,00	0,00	8.000,00	8.000,00
08	242 0803 FORTALECIMENTO DA REDE DE PROTEÇÃO SOCIAL ESPECIAL	0,00	0,00	8.000,00	8.000,00
08.242.0803.2108.0000	ASSISTÊNCIA A PESSOAS COM DEFICIÊNCIA	0,00	0,00	8.000,00	8.000,00
08	244 Assistência Comunitária	0,00	28.500,00	1.272.000,00	1.300.500,00
08	244 0801 GESTÃO DA ASSISTÊNCIA SOCIAL	0,00	0,00	89.000,00	89.000,00
08.244.0801.2146.0000	MANUTENÇÃO DO PROGRAMA CORTE E COSTURA	0,00	0,00	44.000,00	44.000,00
08.244.0801.2147.0000	AUXÍLIO NATALIDADE E FUNERAL	0,00	0,00	45.000,00	45.000,00
08	244 0802 FORTALECIMENTO DA REDE DE PROTEÇÃO SOCIAL	0,00	0,00	143.000,00	143.000,00
08.244.0802.2111.0000	AQUIS. E DISTR. DE MAT. DE CONSTRUÇÃO A FAM. CARENTES	0,00	0,00	6.000,00	6.000,00
08.244.0802.2112.0000	ASSIST. PESSOAS CARENTES POR MEIO DE DOAÇÕES E AUXÍLIOS	0,00	0,00	26.000,00	26.000,00
08.244.0802.2113.0000	DIST. GRATUITA DE MATERIAIS DIV. A PES. CARENTES	0,00	0,00	5.000,00	5.000,00
08.244.0802.2114.0000	MANUTENÇÃO DAS ATIVIDADES DO CRAS	0,00	0,00	106.000,00	106.000,00





**PREFEITURA MUNICIPAL DE BREJÃO**

PR. MELQUIADES BERNARDO, 01, CENTRO - CNPJ:10131076/0001 - Orçamento Programa - Exercício de 2016

Anexo 07

Page 3

**PROGRAMA DE TRABALHO DO GOVERNO  
DEMONSTRATIVO DE FUNÇÕES, SUBFUNÇÕES E PROGRAMAS  
POR PROJETOS, ATIVIDADES E OPERAÇÕES ESPECIAIS**

Lei: 857, Data: 06/11/2015

(Inc.II, § 2º, Art.2º)

Código	Especificação	Operação Especial	Projetos	Atividades	Total
08	Assistência Social	0,00	73.500,00	2.001.800,00	2.075.300,00
08	244 Assistência Comunitária	0,00	28.500,00	1.272.000,00	1.300.500,00
08	244 0803 FORTALECIMENTO DA REDE DE PROTEÇÃO SOCIAL ESPECIAL	0,00	24.500,00	1.040.000,00	1.064.500,00
08.244.0803.1077.0000	AQUISIÇÃO DE EQUIPAMENTOS DIVERSOS-IGDBF	0,00	8.000,00	0,00	8.000,00
08.244.0803.1078.0000	AQUISIÇÃO DE EQUIPAMENTOS DIVERSOS- IGD SUAS	0,00	7.500,00	0,00	7.500,00
08.244.0803.1079.0000	AQUISIÇÃO DE EQUIPAMENTOS PARA O PAIF- FUNDO A FUNDO	0,00	9.000,00	0,00	9.000,00
08.244.0803.2115.0000	REORDENAMENTO DO SERVIÇO DE CONVIVÊNCIA E FORTALECIMENTO DE VÍNCULOS-IDOSO, PRÓ-JOVEM E PETI	0,00	0,00	157.500,00	157.500,00
08.244.0803.2116.0000	MANUTENÇÃO DO PROGRAMA BOLSA FAMÍLIA (IGDBF)	0,00	0,00	276.000,00	276.000,00
08.244.0803.2117.0000	MANUTENÇÃO DO IGD SUAS	0,00	0,00	280.500,00	280.500,00
08.244.0803.2119.0000	PROGRAMA DE ATENÇÃO INTEGRAL À FAMÍLIA (PAIF)	0,00	0,00	231.000,00	231.000,00
08.244.0803.2121.0000	MANUTENÇÃO DAS ATIVIDADES DO CONSELHO TUTELAR E DOS CONSELHOS DE ASSISTÊNCIA	0,00	0,00	95.000,00	95.000,00
08	244 0804 FORTALECIMENTO DOS DIREITOS DA CIDADANIA	0,00	4.000,00	0,00	4.000,00
08.244.0804.1080.0000	AQUISIÇÃO DE EQUIPAMENTOS PARA O CONSELHO MUNICIPAL	0,00	4.000,00	0,00	4.000,00
09	Previdência Social	0,00	70.000,00	2.480.000,00	2.550.000,00
09	272 Previdência do Regime Estatutário	0,00	70.000,00	2.480.000,00	2.550.000,00
09	272 0901 GESTÃO PREVIDENCIÁRIA	0,00	70.000,00	2.480.000,00	2.550.000,00
09.272.0901.1096.0000	EDIFICAÇÕES DA PREVIDÊNCIA	0,00	70.000,00	0,00	70.000,00
09.272.0901.2028.0000	GESTÃO DE PESSOAL DE APOIO ADMINISTRATIVO DO ENSINO	0,00	0,00	290.000,00	290.000,00
09.272.0901.2030.0000	MANUTENÇÃO DAS ATIVIDADES DO ENSINO PROFISSIONALIZANTE	0,00	0,00	340.000,00	340.000,00
09.272.0901.2141.0000	ENCARGOS COM INATIVOS PENSIONISTAS	0,00	0,00	1.850.000,00	1.850.000,00
10	Saúde	0,00	434.000,00	5.238.000,00	5.672.000,00
10	122 Administração Geral	0,00	200.000,00	1.272.000,00	1.472.000,00
10	122 1002 SUPORTE AOS SERVIÇOS DE SAÚDE	0,00	200.000,00	1.272.000,00	1.472.000,00
10.122.1002.1062.0000	AMPLIAÇÃO DA ESTRUTURA FÍSICA DA SAÚDE	0,00	185.000,00	0,00	185.000,00
10.122.1002.1063.0000	AQUIS. DE EQUIP. MÁQUINAS, MÓVEIS E VEÍCULOS.P/SAÚDE E GESTÃO DO SUS	0,00	15.000,00	0,00	15.000,00
10.122.1002.2090.0000	GESTÃO ADMINISTRATIVA E QUALIFICAÇÃO DO SUS	0,00	0,00	1.258.000,00	1.258.000,00
10.122.1002.2091.0000	DISTRIBUIÇÃO DE MATERIAIS DIVERSOS A PESSOAS CARENTES	0,00	0,00	10.000,00	10.000,00
10.122.1002.2092.0000	MAN. DO CONSELHO MUNICIPAL DE SAÚDE	0,00	0,00	4.000,00	4.000,00
10	301 Atenção Básica	0,00	108.000,00	2.126.000,00	2.234.000,00
10	301 1001 PROMOÇÃO A SAÚDE DE QUALIDADE	0,00	108.000,00	2.126.000,00	2.234.000,00
10.301.1001.1064.0000	AQUIS. DE EQUIP.P/ ATENÇÃO BÁSICA A SAÚDE	0,00	25.000,00	0,00	25.000,00
10.301.1001.1065.0000	EXEC. DE OBRAS EM IMÓVEIS VINC. A ATENÇÃO BÁSICA	0,00	80.000,00	0,00	80.000,00
10.301.1001.1069.0000	IMPLANTAÇÃO DA ACADEMIA DA SAÚDE	0,00	3.000,00	0,00	3.000,00
10.301.1001.2093.0000	MANUTENÇÃO DA ACADEMIA DA SAÚDE	0,00	0,00	36.000,00	36.000,00
10.301.1001.2095.0000	MANUTENÇÃO DAS AÇÕES DOS ACS	0,00	0,00	509.000,00	509.000,00
10.301.1001.2096.0000	MANUTENÇÃO DAS AÇÕES DO PSF	0,00	0,00	960.000,00	960.000,00
10.301.1001.2097.0000	MANUTENÇÃO DAS AÇÕES DO PROG. SAÚDE BUCAL	0,00	0,00	358.000,00	358.000,00
10.301.1001.2098.0000	MANUTENÇÃO DO NÚCLEO DE APOIO A SAÚDE DA FAMÍLIA - NASF	0,00	0,00	239.000,00	239.000,00
10.301.1001.2148.0000	MANUTENÇÃO DO PROGRAMA SAÚDE NA ESCOLA - PSE	0,00	0,00	15.000,00	15.000,00
10.301.1001.2150.0000	MANUTENÇÃO DO PROGRAMA SAÚDE DA MULHER	0,00	0,00	9.000,00	9.000,00

**PREFEITURA MUNICIPAL DE BREJÃO**

PR. MELQUIADES BERNARDO, 01, CENTRO - CNPJ:10131076/0001 - Orçamento Programa - Exercício de 2016

Anexo 07

Page 4

Lei: 857, Data: 06/11/2015

**PROGRAMA DE TRABALHO DO GOVERNO  
DEMONSTRATIVO DE FUNÇÕES, SUBFUNÇÕES E PROGRAMAS  
POR PROJETOS, ATIVIDADES E OPERAÇÕES ESPECIAIS**

(Inc.II, § 2º, Art.2º)

Código	Especificação	Operação Especial	Projetos	Atividades	Total
10	Saúde	0,00	434.000,00	5.238.000,00	5.672.000,00
10	302 Assistência Hospitalar e Ambulatorial	0,00	70.000,00	1.455.000,00	1.525.000,00
10	302 1001 PROMOÇÃO A SAÚDE DE QUALIDADE	0,00	70.000,00	1.380.000,00	1.450.000,00
10.302.1001.1070.0000	AQUISIÇÃO EQUIP. P/ MÉDIA E ALTA COMPLEXIDADE	0,00	20.000,00	0,00	20.000,00
10.302.1001.1071.0000	OBRAS PARA ASSIST. HOSP. E AMBULATORIAL	0,00	50.000,00	0,00	50.000,00
10.302.1001.2099.0000	ASSIST. DE MÉDIA E ALTA COMPLEXIDADE	0,00	0,00	1.053.000,00	1.053.000,00
10.302.1001.2149.0000	MANUTENÇÃO DO SERVIÇO DE ATENDIMENTO MÉDICO DE URGÊNCIA - SAMU	0,00	0,00	306.000,00	306.000,00
10.302.1001.2151.0000	MANUTENÇÃO DAS ATIVIDADES DO CAPS	0,00	0,00	21.000,00	21.000,00
10	302 1002 SUPORTE AOS SERVIÇOS DE SAÚDE	0,00	0,00	75.000,00	75.000,00
10.302.1002.2101.0000	TRATAMENTO FORA DO DOMICÍLIO - TFD	0,00	0,00	60.000,00	60.000,00
10.302.1002.2102.0000	PROGRAMA MAIS MÉDICOS	0,00	0,00	15.000,00	15.000,00
10	303 Suporte Profilático e Terapêutico	0,00	40.000,00	160.000,00	200.000,00
10	303 1001 PROMOÇÃO A SAÚDE DE QUALIDADE	0,00	40.000,00	160.000,00	200.000,00
10.303.1001.1072.0000	REEST. DA REDE DE ASSIST. FARMACÊUTICA	0,00	40.000,00	0,00	40.000,00
10.303.1001.2103.0000	MANUTENÇÃO DA ASSISTÊNCIA FARMACÊUTICA	0,00	0,00	160.000,00	160.000,00
10	304 Vigilância Sanitária	0,00	8.000,00	69.000,00	77.000,00
10	304 1001 PROMOÇÃO A SAÚDE DE QUALIDADE	0,00	8.000,00	69.000,00	77.000,00
10.304.1001.1073.0000	AQUIS. DE EQUIP. PARA VIGILANCIA SANITÁRIA	0,00	8.000,00	0,00	8.000,00
10.304.1001.2104.0000	AÇÕES DE VIGILÂNCIA SANITÁRIA	0,00	0,00	69.000,00	69.000,00
10	305 Vigilância Epidemiológica	0,00	8.000,00	156.000,00	164.000,00
10	305 1001 PROMOÇÃO A SAÚDE DE QUALIDADE	0,00	8.000,00	156.000,00	164.000,00
10.305.1001.1074.0000	AQUIS. DE EQUIP.P/VIG EP. E AMBIENTAL	0,00	8.000,00	0,00	8.000,00
10.305.1001.2105.0000	MANUT. DA VIGIL. EPIDEM. E AMBIENTAL	0,00	0,00	150.000,00	150.000,00
10.305.1001.2154.0000	CAMPANHAS DE VACINAÇÃO	0,00	0,00	6.000,00	6.000,00
12	Educação	0,00	779.950,00	13.711.800,00	14.491.750,00
12	306 Alimentação e Nutrição	0,00	0,00	240.000,00	240.000,00
12	306 1201 DESENVOLVIMENTO DA EDUCAÇÃO DE QUALIDADE	0,00	0,00	240.000,00	240.000,00
12.306.1201.2048.0000	MANUTENÇÃO DO PROGRAMA DE ALIMENTAÇÃO ESCOLAR-PNAE	0,00	0,00	240.000,00	240.000,00
12	361 Ensino Fundamental	0,00	779.950,00	11.091.900,00	11.871.850,00

**PREFEITURA MUNICIPAL DE BREJÃO**

PR. MELQUIADES BERNARDO, 01, CENTRO - CNPJ:10131076/0001-00 - Orçamento Programa - Exercício de 2016

Anexo 07

Page 5

**PROGRAMA DE TRABALHO DO GOVERNO  
DEMONSTRATIVO DE FUNÇÕES, SUBFUNÇÕES E PROGRAMAS  
POR PROJETOS, ATIVIDADES E OPERAÇÕES ESPECIAIS**

Lei: 857, Data: 06/11/2015

(Inc.II, § 2º, Art.2º)

Código	Especificação	Operação Especial	Projetos	Atividades	T o t a l		
12	Educação	0,00	779.950,00	13.711.800,00	14.491.750,00		
12	361	Ensino Fundamental	0,00	779.950,00	11.091.900,00	11.871.850,00	
12	361	1201	DESENVOLVIMENTO DA EDUCAÇÃO DE QUALIDADE	0,00	779.950,00	11.091.900,00	11.871.850,00
12.361.1201.1014.0000	CONSTRUÇÃO, REFORMA DE UNIDADES ESCOLARES	0,00	100.200,00	0,00	100.200,00		
12.361.1201.1015.0000	AQUISIÇÃO DE IMÓVEIS PARA O ENSINO	0,00	532.800,00	0,00	532.800,00		
12.361.1201.1016.0000	AQUISIÇÃO DE VEÍCULOS, MÓVEIS, MÁQUINAS E EQUIPAMENTOS	0,00	146.950,00	0,00	146.950,00		
12.361.1201.2027.0000	MANUTENÇÃO DAS ATIVIDADES DA SECRETARIA DE EDUCAÇÃO	0,00	0,00	3.484.000,00	3.484.000,00		
12.361.1201.2031.0000	AQUISIÇÃO DE MATERIAIS DIDÁTICO-ESCOLAR	0,00	0,00	57.000,00	57.000,00		
12.361.1201.2045.0000	MANUTENÇÃO DO PROGRAMA A CAMINHO DA ESCOLA	0,00	0,00	108.400,00	108.400,00		
12.361.1201.2049.0000	MANUTENÇÃO DO TRANSPORTE ESCOLAR - PNATE	0,00	0,00	384.400,00	384.400,00		
12.361.1201.2050.0000	CUSTEIO DE DESPESAS VINCULADAS AO SALÁRIO EDUCAÇÃO	0,00	0,00	160.000,00	160.000,00		
12.361.1201.2051.0000	MANUTENÇÃO DO PROGRAMA DINHEIRO DIRETO NA ESCOLA - PDDE	0,00	0,00	86.000,00	86.000,00		
12.361.1201.2054.0000	REMUNERAÇÃO DOS PROFISSIONAIS DO MAGISTÉRIO ENS. FUNDAMENTAL - FUNDEB 60%	0,00	0,00	4.835.000,00	4.835.000,00		
12.361.1201.2055.0000	MANUTENÇÃO E DESENVOLVIMENTO DO ENSINO FUNDAMENTAL - FUNDEB 40%	0,00	0,00	1.667.600,00	1.667.600,00		
12.361.1201.2056.0000	MANUTENÇÃO DAS ATIVIDADES DO ENSINO FUNDAMENTAL	0,00	0,00	106.500,00	106.500,00		
12.361.1201.2057.0000	CAPACITAÇÃO DE PROFISSIONAIS DA EDUCAÇÃO - FUNDEB	0,00	0,00	65.000,00	65.000,00		
12.361.1201.2145.0000	REEQUIPAMENTO DAS UNIDADES EDUCACIONAIS	0,00	0,00	138.000,00	138.000,00		
12	362	Ensino Médio	0,00	0,00	119.400,00	119.400,00	
12	362	1201	DESENVOLVIMENTO DA EDUCAÇÃO DE QUALIDADE	0,00	0,00	119.400,00	119.400,00
12.362.1201.2043.0000	GESTÃO DE PESSOAL E MANUTENÇÃO DO ENSINO MÉDIO	0,00	0,00	119.400,00	119.400,00		
12	364	Ensino Superior	0,00	0,00	15.000,00	15.000,00	
12	364	1201	DESENVOLVIMENTO DA EDUCAÇÃO DE QUALIDADE	0,00	0,00	15.000,00	15.000,00
12.364.1201.2155.0000	MANUTENÇÃO DO TRANSPORTE UNIVERSITÁRIO	0,00	0,00	15.000,00	15.000,00		
12	365	Educação Infantil	0,00	0,00	1.615.500,00	1.615.500,00	
12	365	1201	DESENVOLVIMENTO DA EDUCAÇÃO DE QUALIDADE	0,00	0,00	1.615.500,00	1.615.500,00
12.365.1201.2046.0000	ATIVIDADES DO PROGRAMA DE EDUCAÇÃO INFANTIL	0,00	0,00	223.500,00	223.500,00		
12.365.1201.2060.0000	MANUTENÇÃO E DESENVOLVIMENTO DO ENSINO INFANTIL - FUNDEB 40%	0,00	0,00	605.000,00	605.000,00		
12.365.1201.2061.0000	REMUNERAÇÃO DOS PROFISSIONAIS DO MAGISTÉRIO ENSINO INFANTIL - FUNDEB 60%	0,00	0,00	787.000,00	787.000,00		
12	366	Educação de Jovens e Adultos	0,00	0,00	271.000,00	271.000,00	
12	366	1201	DESENVOLVIMENTO DA EDUCAÇÃO DE QUALIDADE	0,00	0,00	271.000,00	271.000,00
12.366.1201.2062.0000	MANUTENÇÃO E DESENVOLVIMENTO DA EDUC. DE JOVENS E ADULTOS - FUNDEB 40%	0,00	0,00	107.000,00	107.000,00		
12.366.1201.2063.0000	REMUNERAÇÃO DOS PROFISSIONAIS DO MAGISTÉRIO DA EDUC. DE JOVENS E ADULTOS- FUNDEB 60%	0,00	0,00	164.000,00	164.000,00		
12	367	Educação Especial	0,00	0,00	359.000,00	359.000,00	
12	367	1201	DESENVOLVIMENTO DA EDUCAÇÃO DE QUALIDADE	0,00	0,00	359.000,00	359.000,00
12.367.1201.2143.0000	REMUNERAÇÃO DOS PROFISSIONAIS DO MAGISTÉRIO EDUC. ESPECIAL - FUNDEB 60%	0,00	0,00	105.000,00	105.000,00		
12.367.1201.2144.0000	MANUTENÇÃO E DESENVOLVIMENTO DA EDUC. ESPECIAL - FUNDEB 40%	0,00	0,00	254.000,00	254.000,00		

**PREFEITURA MUNICIPAL DE BREJÃO**

PR. MELQUIADES BERNARDO, 01, CENTRO - CNPJ:10131076/0001-06 - Orçamento Programa - Exercício de 2016

Anexo 07

Page 6

Lei: 857, Data: 06/11/2015

**PROGRAMA DE TRABALHO DO GOVERNO  
DEMONSTRATIVO DE FUNÇÕES, SUBFUNÇÕES E PROGRAMAS  
POR PROJETOS, ATIVIDADES E OPERAÇÕES ESPECIAIS**

(Inc.II, § 2º, Art.2º)

Código	Especificação	Operação Especial	Projetos	Atividades	Total
13	Cultura	0,00	5.000,00	83.000,00	88.000,00
13	392 Difusão Cultural	0,00	5.000,00	83.000,00	88.000,00
13	392 1301 DESENVOLVIMENTO E PROMOÇÃO CULTURAL	0,00	0,00	76.000,00	76.000,00
13.392.1301.2089.0000	GESTÃO ADMINISTRATIVA DA UNIDADE	0,00	0,00	76.000,00	76.000,00
13	392 1302 PRESERVAÇÃO DO PATRIMÔNIO HISTÓRICO	0,00	5.000,00	7.000,00	12.000,00
13.392.1302.1026.0000	OBRAS NA BIBLIOTECA PÚBLICA MUNICIPAL	0,00	5.000,00	0,00	5.000,00
13.392.1302.2066.0000	MANUTENÇÃO DA BIBLIOTECA PÚBLICA MUNICIPAL	0,00	0,00	7.000,00	7.000,00
15	Urbanismo	0,00	79.000,00	802.250,00	881.250,00
15	122 Administração Geral	0,00	0,00	702.250,00	702.250,00
15	122 1503 DESENVOLVIMENTO URBANO	0,00	0,00	702.250,00	702.250,00
15.122.1503.2071.0000	MANUTENÇÃO DAS ATIVIDADES DA UNIDADE	0,00	0,00	702.250,00	702.250,00
15	244 Assistência Comunitária	0,00	6.000,00	0,00	6.000,00
15	244 1503 DESENVOLVIMENTO URBANO	0,00	6.000,00	0,00	6.000,00
15.244.1503.1039.0000	OBRAS DE APOIO A COMUNIDADE	0,00	6.000,00	0,00	6.000,00
15	451 Infra-Estrutura Urbana	0,00	63.000,00	0,00	63.000,00
15	451 1502 REABILITAÇÃO DE ÁREAS URBANAS	0,00	13.000,00	0,00	13.000,00
15.451.1502.1040.0000	CONSTRUÇÃO, REFORMA E/OU AMPLIAÇÃO DE CEMITÉRIOS	0,00	4.000,00	0,00	4.000,00
15.451.1502.1041.0000	OBRAS EM PONTES, PASSAGENS MOLHADAS E OUTROS	0,00	2.000,00	0,00	2.000,00
15.451.1502.1042.0000	DESAPROPRIAÇÃO E DEMOLIÇÃO DE IMÓVEIS	0,00	7.000,00	0,00	7.000,00
15	451 1505 INTERVENÇÕES VIÁRIAS	0,00	50.000,00	0,00	50.000,00
15.451.1505.1043.0000	PAVIMENTAÇÃO DE VIAS E ACESSOS	0,00	50.000,00	0,00	50.000,00
15	452 Serviços Urbanos	0,00	10.000,00	100.000,00	110.000,00
15	452 1503 DESENVOLVIMENTO URBANO	0,00	10.000,00	85.000,00	95.000,00
15.452.1503.1044.0000	OBRAS EM PRAÇAS, PARQUES, JARDINS E ÁREAS DE LAZER PÚBLICAS	0,00	5.000,00	0,00	5.000,00
15.452.1503.1045.0000	AQUISIÇÃO E EQUIP. PARA MODERNIZAÇÃO SERV. PÚBLICOS	0,00	5.000,00	0,00	5.000,00
15.452.1503.2072.0000	SERVIÇOS URBANOS, INC. COLETA DE LIXO E ILUM. PÚBLICA	0,00	0,00	85.000,00	85.000,00
15	452 1505 INTERVENÇÕES VIÁRIAS	0,00	0,00	15.000,00	15.000,00
15.452.1505.2073.0000	REPOSIÇÃO DE CALÇAMENTO EM VIAS PÚBLICAS	0,00	0,00	15.000,00	15.000,00
16	Habitação	0,00	30.000,00	0,00	30.000,00
16	482 Habitação Urbana	0,00	30.000,00	0,00	30.000,00
16	482 1601 DESENVOLVIMENTO HABITACIONAL	0,00	30.000,00	0,00	30.000,00
16.482.1601.1031.0000	OBRAS EM HABITAÇÃO POPULAR- PSH E OUTROS	0,00	30.000,00	0,00	30.000,00
17	Saneamento	0,00	45.000,00	30.000,00	75.000,00
17	122 Administração Geral	0,00	5.000,00	0,00	5.000,00

**PREFEITURA MUNICIPAL DE BREJÃO**

PR. MELQUIADES BERNARDO, 01, CENTRO - CNPJ:10131076/0001-00 - Orçamento Programa - Exercício de 2016

Anexo 07

Page 7

Lei: 857, Data: 06/11/2015

**PROGRAMA DE TRABALHO DO GOVERNO  
DEMONSTRATIVO DE FUNÇÕES, SUBFUNÇÕES E PROGRAMAS  
POR PROJETOS, ATIVIDADES E OPERAÇÕES ESPECIAIS**

(Inc.II, § 2º, Art.2º)

Código	Especificação	Operação Especial	Projetos	Atividades	Total
17	Saneamento	0,00	45.000,00	30.000,00	75.000,00
17	122 Administração Geral	0,00	5.000,00	0,00	5.000,00
17	122 1702 ÁGUA E ESGOTO- INFRAESTRUTURA E MODERNIZAÇÃO	0,00	5.000,00	0,00	5.000,00
17.122.1702.1058.0000	AQUISIÇÃO DE MÁQUINAS E EQUIPAMENTOS DIVERSOS- SANEAMENTO	0,00	5.000,00	0,00	5.000,00
17	511 Saneamento Básico Rural	0,00	0,00	10.000,00	10.000,00
17	511 1701 ÁGUA E ESGOTO- SERVIÇOS URBANOS	0,00	0,00	10.000,00	10.000,00
17.511.1701.2083.0000	ABASTECIMENTO EMERGENCIAL DE ÁGUA	0,00	0,00	10.000,00	10.000,00
17	512 Saneamento Básico Urbano	0,00	40.000,00	20.000,00	60.000,00
17	512 1702 ÁGUA E ESGOTO- INFRAESTRUTURA E MODERNIZAÇÃO	0,00	40.000,00	20.000,00	60.000,00
17.512.1702.1033.0000	CONSTRUÇÃO, AMPLIAÇÃO E MELHORIA DE SANEAMENTO BÁSICO	0,00	20.000,00	0,00	20.000,00
17.512.1702.1034.0000	EXEC. DE OBRAS EM CONTROLE SANITÁRIO E AMBIENTAL	0,00	20.000,00	0,00	20.000,00
17.512.1702.2069.0000	SISTEMA DE SANEAMENTO URBANO E DRENAGEM PLUVIAL	0,00	0,00	20.000,00	20.000,00
18	Gestão Ambiental	0,00	10.000,00	42.000,00	52.000,00
18	542 Controle Ambiental	0,00	0,00	42.000,00	42.000,00
18	542 1801 CIDADE VERDE- VEGETAÇÃO URBANA	0,00	0,00	42.000,00	42.000,00
18.542.1801.2070.0000	AÇÕES VOLTADAS À GESTÃO AMBIENTAL	0,00	0,00	42.000,00	42.000,00
18	543 Recuperação de Áreas Degradadas	0,00	5.000,00	0,00	5.000,00
18	543 1802 CIDADE LIMPA- DEFESA DO MEIO AMBIENTE	0,00	5.000,00	0,00	5.000,00
18.543.1802.1035.0000	RECUPERAÇÃO EM ÁREAS DEGRADADAS	0,00	5.000,00	0,00	5.000,00
18	544 Recursos Hídricos	0,00	5.000,00	0,00	5.000,00
18	544 1702 ÁGUA E ESGOTO- INFRAESTRUTURA E MODERNIZAÇÃO	0,00	5.000,00	0,00	5.000,00
18.544.1702.1036.0000	OBRAS HÍDRICAS EM ADUTORAS, BARRAGENS E OUTROS	0,00	5.000,00	0,00	5.000,00
20	Agricultura	0,00	65.000,00	578.000,00	643.000,00
20	122 Administração Geral	0,00	10.000,00	500.000,00	510.000,00
20	122 2001 DESENVOLVIMENTO E INFRAESTRUTURA RURAL	0,00	10.000,00	500.000,00	510.000,00
20.122.2001.1049.0000	AQUISIÇÃO DE VEÍCULOS, MÓVEIS, MÁQUINAS E EQUIPAMENTOS	0,00	10.000,00	0,00	10.000,00
20.122.2001.2076.0000	MANUTENÇÃO DAS ATIVIDADES DA UNIDADE	0,00	0,00	500.000,00	500.000,00
20	605 Abastecimento	0,00	40.000,00	9.000,00	49.000,00
20	605 2002 FOMENTO AO ABASTECIMENTO ALIMENTAR	0,00	40.000,00	9.000,00	49.000,00
20.605.2002.1050.0000	ABASTECIMENTO DE PRODUTOS PRIMÁRIOS	0,00	10.000,00	0,00	10.000,00
20.605.2002.1051.0000	OBRAS EM CURRAIS DE ANIMAIS E PARQUES DE EXPOSIÇÕES	0,00	30.000,00	0,00	30.000,00
20.605.2002.2077.0000	MANUTENÇÃO DE MERCADOS E CENTRAL DE ABASTECIMENTO	0,00	0,00	9.000,00	9.000,00
20	606 Extensão Rural	0,00	15.000,00	0,00	15.000,00

**PREFEITURA MUNICIPAL DE BREJÃO**

PR. MELQUIADES BERNARDO, 01, CENTRO - CNPJ:10131076/0001-00 - Documento Programa - Exercício de 2016

Anexo 07

Page 8

Lei: 857, Data: 06/11/2015

**PROGRAMA DE TRABALHO DO GOVERNO  
DEMONSTRATIVO DE FUNÇÕES, SUBFUNÇÕES E PROGRAMAS  
POR PROJETOS, ATIVIDADES E OPERAÇÕES ESPECIAIS**

(Inc.II, § 2º, Art.2º)

Código	Especificação	Operação Especial	Projetos	Atividades	Total
20	Agricultura	0,00	65.000,00	578.000,00	643.000,00
20	606 Extensão Rural	0,00	15.000,00	0,00	15.000,00
20	606 2001 DESENVOLVIMENTO E INFRAESTRUTURA RURAL	0,00	15.000,00	0,00	15.000,00
20.606.2001.1053.0000	AQUISIÇÃO DE EQUIPAMENTOS E APOIO A AGRICULTURA	0,00	5.000,00	0,00	5.000,00
20.606.2001.1054.0000	EXECUÇÃO DE OBRAS E APOIO A AGRICULTURA	0,00	10.000,00	0,00	10.000,00
20	608 Promoção da Produção Agropecuária	0,00	0,00	55.000,00	55.000,00
20	608 2001 DESENVOLVIMENTO E INFRAESTRUTURA RURAL	0,00	0,00	55.000,00	55.000,00
20.608.2001.2078.0000	DISTRIBUIÇÃO DE SEMENTES E MUDAS, INCL. ARAÇÃO DE TERRAS	0,00	0,00	55.000,00	55.000,00
20	609 Defesa Agropecuária	0,00	0,00	14.000,00	14.000,00
20	609 2001 DESENVOLVIMENTO E INFRAESTRUTURA RURAL	0,00	0,00	14.000,00	14.000,00
20.609.2001.2079.0000	AÇÕES DE DEFESA SANITÁRIA E VACINAÇÃO	0,00	0,00	14.000,00	14.000,00
23	Comércio e Serviços	0,00	0,00	89.000,00	89.000,00
23	691 Promoção Comercial	0,00	0,00	40.000,00	40.000,00
23	691 2301 ESTRUTURAÇÃO DOS SEGMENTOS TURÍSTICOS	0,00	0,00	40.000,00	40.000,00
23.691.2301.2080.0000	MANUTENÇÃO DAS ATIVIDADES DA UNIDADE	0,00	0,00	10.000,00	10.000,00
23.691.2301.2084.0000	EXPOSIÇÃO, FEIRAS E FOMENTOS ÀS ATIVIDADES	0,00	0,00	30.000,00	30.000,00
23	695 Turismo	0,00	0,00	49.000,00	49.000,00
23	695 2302 INFRAESTRUTURA TURÍSTICA	0,00	0,00	49.000,00	49.000,00
23.695.2302.2085.0000	MANUTENÇÃO DAS ATIVIDADES DA UNIDADE	0,00	0,00	49.000,00	49.000,00
25	Energia	0,00	5.000,00	0,00	5.000,00
25	752 Energia Elétrica	0,00	5.000,00	0,00	5.000,00
25	752 1504 ILUMINAÇÃO PÚBLICA EFICIENTE	0,00	5.000,00	0,00	5.000,00
25.752.1504.1037.0000	AMPLIAÇÃO DE REDES DE ENERGIA E EXPANÇÃO DA ILUMINAÇÃO URBANA E RURAL	0,00	5.000,00	0,00	5.000,00
26	Transporte	0,00	10.000,00	293.000,00	303.000,00
26	782 Transporte Rodoviário	0,00	10.000,00	293.000,00	303.000,00
26	782 1507 PROMOÇÃO DA MOBILIDADE	0,00	10.000,00	293.000,00	303.000,00
26.782.1507.1047.0000	EXECUÇÃO DE OBRAS RODOVIÁRIAS	0,00	10.000,00	0,00	10.000,00
26.782.1507.2075.0000	INFRAESTRUTURA DE TRANSPORTE	0,00	0,00	293.000,00	293.000,00
27	Desporto e Lazer	0,00	15.000,00	75.000,00	90.000,00
27	812 Desporto Comunitário	0,00	15.000,00	75.000,00	90.000,00

**PREFEITURA MUNICIPAL DE BREJÃO**

PR. MELQUIADES BERNARDO, 01, CENTRO - CNPJ:10131076/0001-00 Orçamento Programa - Exercício de 2016

Anexo 07

Page 9

**PROGRAMA DE TRABALHO DO GOVERNO  
DEMONSTRATIVO DE FUNÇÕES, SUBFUNÇÕES E PROGRAMAS  
POR PROJETOS, ATIVIDADES E OPERAÇÕES ESPECIAIS**

Lei: 857, Data: 06/11/2015

(Inc.II, § 2º, Art.2º)

Código	Especificação	Operação Especial	Projetos	Atividades	Total
27	Desporto e Lazer	0,00	15.000,00	75.000,00	90.000,00
27	812 Desporto Comunitário	0,00	15.000,00	75.000,00	90.000,00
27	812 2701 ESPORTE E LAZER- INFRAESTRUTURA E MODERNIZAÇÃO ESPORTIVA	0,00	10.000,00	0,00	10.000,00
27.812.2701.1060.0000	AQUISIÇÃO DE VEÍCULOS, MÓVEIS, MÁQUINAS E EQUIPAMENTOS	0,00	10.000,00	0,00	10.000,00
27	812 2702 DESENVOLVIMENTO DO ESPORTE E ATIVIDADES MOTORAS	0,00	5.000,00	75.000,00	80.000,00
27.812.2702.1061.0000	OBRAS EM GINÁSIO, QUADRAS E OUTROS	0,00	5.000,00	0,00	5.000,00
27.812.2702.2087.0000	MANUTENÇÃO DAS ATIVIDADES DA UNIDADE	0,00	0,00	65.000,00	65.000,00
27.812.2702.2088.0000	INCENTIVO AO DESPORTO AMADOR E PATROCÍNIOS	0,00	0,00	10.000,00	10.000,00
28	Encargos Especiais	139.000,00	0,00	160.000,00	299.000,00
28	843 Serviço da Dívida Interna	108.000,00	0,00	160.000,00	268.000,00
28	843 0000 ENCARGOS PÚBLICOS DIVERSOS	108.000,00	0,00	160.000,00	268.000,00
28.843.0000.0001.0000	DIVIDAS DIVERSAS CONTRATADAS	50.000,00	0,00	0,00	50.000,00
28.843.0000.0002.0000	ENCARGOS DA DIVIDA PÚBLICA E PRECATÓRIO	55.000,00	0,00	0,00	55.000,00
28.843.0000.0003.0000	INDENIZAÇÕES E RESTITUIÇÕES DIVERSAS	3.000,00	0,00	0,00	3.000,00
28.843.0000.2152.0000	DIVIDAS CONTRATADAS INSS	0,00	0,00	80.000,00	80.000,00
28.843.0000.2153.0000	DÍVIDAS CONTRATADAS RPPS	0,00	0,00	80.000,00	80.000,00
28	846 Outros Encargos Especiais	31.000,00	0,00	0,00	31.000,00
28	846 0000 ENCARGOS PÚBLICOS DIVERSOS	31.000,00	0,00	0,00	31.000,00
28.846.0000.0006.0000	AMORTIZAÇÃO DE DÍVIDA- SAÚDE	5.000,00	0,00	0,00	5.000,00
28.846.0000.0007.0000	INDENIZAÇÕES E RESTITUIÇÕES	15.000,00	0,00	0,00	15.000,00
28.846.0000.0008.0000	SUBVENÇÕES A ENTIDADES SEM FINS LUCRATIVOS-FMS	5.000,00	0,00	0,00	5.000,00
28.846.0000.0009.0000	SENTENÇAS JUDICIAIS-FMAS	6.000,00	0,00	0,00	6.000,00
TOTAL		139.000,00	1.673.450,00	28.616.817,00	30.429.267,00



**PREFEITURA MUNICIPAL DE BREJO**

PR. MELQUIADES BERNARDO, 01, CENTRO - CNPJ:10131076/0001-00Orçamento Programa - Exercício de 2016

Anexo 08

Page 1

**DESPESA POR FUNÇÃO, SUBFUNÇÃO E PROGRAMAS  
CONFORME O VÍNCULO COM OS RECURSOS**

Lei: 857, Data: 06/11/2015

(Inc.II, § 2º, Art.2º)

Código	Especificação	Ordinário	Vinculado	Adm. Indireta	Total
01	Legislativa	821.850,00			821.850,00
01 031	Ação Legislativa	821.850,00			821.850,00
01 031 0101	PROCESSO LEGISLATIVO	821.850,00			821.850,00
04	Administração			2.250.117,00	2.250.117,00
04 121	Planejamento e Orçamento			233.000,00	233.000,00
04 121 0403	GESTÃO ADMINISTRATIVA DO MUNICÍPIO			233.000,00	233.000,00
04 122	Administração Geral			1.764.117,00	1.764.117,00
04 122 0402	MODERNIZAÇÃO DA GESTÃO PÚBLICA			15.000,00	15.000,00
04 122 0403	GESTÃO ADMINISTRATIVA DO MUNICÍPIO			1.700.117,00	1.700.117,00
04 122 1502	REABILITAÇÃO DE ÁREAS URBANAS			41.000,00	41.000,00
04 122 1507	PROMOÇÃO DA MOBILIDADE			8.000,00	8.000,00
04 123	Administração Financeira			102.500,00	102.500,00
04 123 0403	GESTÃO ADMINISTRATIVA DO MUNICÍPIO			102.500,00	102.500,00
04 124	Controle Interno			94.000,00	94.000,00
04 124 0403	GESTÃO ADMINISTRATIVA DO MUNICÍPIO			94.000,00	94.000,00
04 126	Tecnologia da Informação			9.000,00	9.000,00
04 126 0402	MODERNIZAÇÃO DA GESTÃO PÚBLICA			9.000,00	9.000,00
04 128	Formação de Recursos Humanos			34.500,00	34.500,00
04 128 0402	MODERNIZAÇÃO DA GESTÃO PÚBLICA			34.500,00	34.500,00
04 131	Comunicação Social			13.000,00	13.000,00
04 131 0401	COMUNICAÇÃO GOVERNAMENTAL			13.000,00	13.000,00
06	Segurança Pública			13.000,00	13.000,00
06 182	Defesa Civil			13.000,00	13.000,00
06 182 0602	FORTALECIMENTO DA DEFESA CIVIL			13.000,00	13.000,00
08	Assistência Social			2.075.300,00	2.075.300,00
08 122	Administração Geral			687.500,00	687.500,00
08 122 0801	GESTÃO DA ASSISTÊNCIA SOCIAL			687.500,00	687.500,00
08 241	Assistência ao Idoso			79.300,00	79.300,00
08 241 0803	FORTALECIMENTO DA REDE DE PROTEÇÃO SOCIAL ESPECIAL			79.300,00	79.300,00
08 242	Assistência ao Portador de Deficiência			8.000,00	8.000,00
08 242 0803	FORTALECIMENTO DA REDE DE PROTEÇÃO SOCIAL ESPECIAL			8.000,00	8.000,00
08 244	Assistência Comunitária			1.300.500,00	1.300.500,00
08 244 0801	GESTÃO DA ASSISTÊNCIA SOCIAL			89.000,00	89.000,00
08 244 0802	FORTALECIMENTO DA REDE DE PROTEÇÃO SOCIAL			143.000,00	143.000,00
08 244 0803	FORTALECIMENTO DA REDE DE PROTEÇÃO SOCIAL ESPECIAL			1.064.500,00	1.064.500,00
08 244 0804	FORTALECIMENTO DOS DIREITOS DA CIDADANIA			4.000,00	4.000,00
09	Previdência Social			2.550.000,00	2.550.000,00
09 272	Previdência do Regime Estatutário			2.550.000,00	2.550.000,00
09 272 0901	GESTÃO PREVIDENCIÁRIA			2.550.000,00	2.550.000,00
10	Saúde			5.672.000,00	5.672.000,00
10 122	Administração Geral			1.472.000,00	1.472.000,00

**PREFEITURA MUNICIPAL DE BREJÃO**

PR. MELQUIADES BERNARDO, 01, CENTRO - CNPJ:10131076/0001-00Orçamento Programa - Exercício de 2016

Anexo 08

Page 2

**DESPESA POR FUNÇÃO, SUBFUNÇÃO E PROGRAMAS  
CONFORME O VÍNCULO COM OS RECURSOS**

Lei: 857, Data: 06/11/2015

(Inc.II, § 2º, Art.2º)

Código	Especificação	Ordinário	Vinculado	Adm. Indireta	Total
10 122 1002	SUPOORTE AOS SERVIÇOS DE SAÚDE			1.472.000,00	1.472.000,00
10 301	Atenção Básica			2.234.000,00	2.234.000,00
10 301 1001	PROMOÇÃO A SAÚDE DE QUALIDADE			2.234.000,00	2.234.000,00
10 302	Assistência Hospitalar e Ambulatorial			1.525.000,00	1.525.000,00
10 302 1001	PROMOÇÃO A SAÚDE DE QUALIDADE			1.450.000,00	1.450.000,00
10 302 1002	SUPOORTE AOS SERVIÇOS DE SAÚDE			75.000,00	75.000,00
10 303	Suporte Profilático e Terapêutico			200.000,00	200.000,00
10 303 1001	PROMOÇÃO A SAÚDE DE QUALIDADE			200.000,00	200.000,00
10 304	Vigilância Sanitária			77.000,00	77.000,00
10 304 1001	PROMOÇÃO A SAÚDE DE QUALIDADE			77.000,00	77.000,00
10 305	Vigilância Epidemiológica			164.000,00	164.000,00
10 305 1001	PROMOÇÃO A SAÚDE DE QUALIDADE			164.000,00	164.000,00
<b>12</b>	<b>Educação</b>			<b>14.491.750,00</b>	<b>14.491.750,00</b>
12 306	Alimentação e Nutrição			240.000,00	240.000,00
12 306 1201	DESENVOLVIMENTO DA EDUCAÇÃO DE QUALIDADE			240.000,00	240.000,00
12 361	Ensino Fundamental			11.871.850,00	11.871.850,00
12 361 1201	DESENVOLVIMENTO DA EDUCAÇÃO DE QUALIDADE			11.871.850,00	11.871.850,00
12 362	Ensino Médio			119.400,00	119.400,00
12 362 1201	DESENVOLVIMENTO DA EDUCAÇÃO DE QUALIDADE			119.400,00	119.400,00
12 364	Ensino Superior			15.000,00	15.000,00
12 364 1201	DESENVOLVIMENTO DA EDUCAÇÃO DE QUALIDADE			15.000,00	15.000,00
12 365	Educação Infantil			1.615.500,00	1.615.500,00
12 365 1201	DESENVOLVIMENTO DA EDUCAÇÃO DE QUALIDADE			1.615.500,00	1.615.500,00
12 366	Educação de Jovens e Adultos			271.000,00	271.000,00
12 366 1201	DESENVOLVIMENTO DA EDUCAÇÃO DE QUALIDADE			271.000,00	271.000,00
12 367	Educação Especial			359.000,00	359.000,00
12 367 1201	DESENVOLVIMENTO DA EDUCAÇÃO DE QUALIDADE			359.000,00	359.000,00
<b>13</b>	<b>Cultura</b>			<b>88.000,00</b>	<b>88.000,00</b>
13 392	Difusão Cultural			88.000,00	88.000,00
13 392 1301	DESENVOLVIMENTO E PROMOÇÃO CULTURAL			76.000,00	76.000,00
13 392 1302	PRESERVAÇÃO DO PATRIMÔNIO HISTÓRICO			12.000,00	12.000,00
<b>15</b>	<b>Urbanismo</b>			<b>881.250,00</b>	<b>881.250,00</b>
15 122	Administração Geral			702.250,00	702.250,00
15 122 1503	DESENVOLVIMENTO URBANO			702.250,00	702.250,00
15 244	Assistência Comunitária			6.000,00	6.000,00
15 244 1503	DESENVOLVIMENTO URBANO			6.000,00	6.000,00
15 451	Infra-Estrutura Urbana			63.000,00	63.000,00
15 451 1502	REABILITAÇÃO DE ÁREAS URBANAS			13.000,00	13.000,00
15 451 1505	INTERVENÇÕES VIÁRIAS			50.000,00	50.000,00
15 452	Serviços Urbanos			110.000,00	110.000,00
15 452 1503	DESENVOLVIMENTO URBANO			95.000,00	95.000,00

**PREFEITURA MUNICIPAL DE BREJÃO**

PR. MELQUIADES BERNARDO, 01, CENTRO - CNPJ:10131076/0001-00Orçamento Programa - Exercício de 2016

Anexo 08

Page 3

**DESPESA POR FUNÇÃO, SUBFUNÇÃO E PROGRAMAS  
CONFORME O VÍNCULO COM OS RECURSOS**

Lei: 857, Data: 06/11/2015

(Inc.II, § 2º, Art.2º)

Código	Especificação	Ordinário	Vinculado	Adm. Indireta	Total
15 452 1505	INTERVENÇÕES VIÁRIAS			15.000,00	15.000,00
16	Habitação			30.000,00	30.000,00
16 482	Habitação Urbana			30.000,00	30.000,00
16 482 1601	DESENVOLVIMENTO HABITACIONAL			30.000,00	30.000,00
17	Saneamento			75.000,00	75.000,00
17 122	Administração Geral			5.000,00	5.000,00
17 122 1702	ÁGUA E ESGOTO- INFRAESTRUTURA E MODERNIZAÇÃO			5.000,00	5.000,00
17 511	Saneamento Básico Rural			10.000,00	10.000,00
17 511 1701	ÁGUA E ESGOTO- SERVIÇOS URBANOS			10.000,00	10.000,00
17 512	Saneamento Básico Urbano			60.000,00	60.000,00
17 512 1702	ÁGUA E ESGOTO- INFRAESTRUTURA E MODERNIZAÇÃO			60.000,00	60.000,00
18	Gestão Ambiental			52.000,00	52.000,00
18 542	Controle Ambiental			42.000,00	42.000,00
18 542 1801	CIDADE VERDE- VEGETAÇÃO URBANA			42.000,00	42.000,00
18 543	Recuperação de Áreas Degradadas			5.000,00	5.000,00
18 543 1802	CIDADE LIMPA- DEFESA DO MEIO AMBIENTE			5.000,00	5.000,00
18 544	Recursos Hídricos			5.000,00	5.000,00
18 544 1702	ÁGUA E ESGOTO- INFRAESTRUTURA E MODERNIZAÇÃO			5.000,00	5.000,00
20	Agricultura			643.000,00	643.000,00
20 122	Administração Geral			510.000,00	510.000,00
20 122 2001	DESENVOLVIMENTO E INFRAESTRUTRA RURAL			510.000,00	510.000,00
20 605	Abastecimento			49.000,00	49.000,00
20 605 2002	FOMENTO AO ABASTECIMENTO ALIMENTAR			49.000,00	49.000,00
20 606	Extensão Rural			15.000,00	15.000,00
20 606 2001	DESENVOLVIMENTO E INFRAESTRUTRA RURAL			15.000,00	15.000,00
20 608	Promoção da Produção Agropecuária			55.000,00	55.000,00
20 608 2001	DESENVOLVIMENTO E INFRAESTRUTRA RURAL			55.000,00	55.000,00
20 609	Defesa Agropecuária			14.000,00	14.000,00
20 609 2001	DESENVOLVIMENTO E INFRAESTRUTRA RURAL			14.000,00	14.000,00
23	Comércio e Serviços			89.000,00	89.000,00
23 691	Promoção Comercial			40.000,00	40.000,00
23 691 2301	ESTRUTURAÇÃO DOS SEGMENTOS TURÍSTICOS			40.000,00	40.000,00
23 695	Turismo			49.000,00	49.000,00
23 695 2302	INFRAESTRUTURA TURÍSTICA			49.000,00	49.000,00
25	Energia			5.000,00	5.000,00
25 752	Energia Elétrica			5.000,00	5.000,00
25 752 1504	ILUMINAÇÃO PÚBLICA EFICIENTE			5.000,00	5.000,00
26	Transporte			303.000,00	303.000,00
26 782	Transporte Rodoviário			303.000,00	303.000,00
26 782 1507	PROMOÇÃO DA MOBILIDADE			303.000,00	303.000,00

**PREFEITURA MUNICIPAL DE BREJÃO**

PR. MELQUIADES BERNARDO, 01, CENTRO - CNPJ:10131076/0001-00Orçamento Programa - Exercício de 2016

Anexo 08

Page 4

**DESPESA POR FUNÇÃO, SUBFUNÇÃO E PROGRAMAS  
CONFORME O VÍNCULO COM OS RECURSOS**

Lei: 857, Data: 06/11/2015

(Inc.II, § 2º, Art.2º)

Código	Especificação	Ordinário	Vinculado	Adm. Indireta	Total
27	Desporto e Lazer			90.000,00	90.000,00
27 812	Desporto Comunitário			90.000,00	90.000,00
27 812 2701	ESPORTE E LAZER- INFRAESTRUTURA E MODERNIZAÇÃO ESPORTIVA			10.000,00	10.000,00
27 812 2702	DESENVOLVIMENTO DO ESPORTE E ATIVIDADES MOTORAS			80.000,00	80.000,00
28	Encargos Especiais			299.000,00	299.000,00
28 843	Serviço da Dívida Interna			268.000,00	268.000,00
28 843 0000	ENCARGOS PÚBLICOS DIVERSOS			268.000,00	268.000,00
28 846	Outros Encargos Especiais			31.000,00	31.000,00
28 846 0000	ENCARGOS PÚBLICOS DIVERSOS			31.000,00	31.000,00
TOTAL		821.850,00		29.607.417,00	30.429.267,00

**PREFEITURA MUNICIPAL DE BREJÃO**

PR. MELQUIADES BERNARDO, 01, CENTRO - CNPJ:10131076/0001-00 Departamento Programa - Exercício de 2016

Anexo 09

Page 1

**DEMONSTRATIVO DAS DESPESAS POR ORGÃO E FUNÇÕES DE GOVERNO**

(Inc. II, § 2º, Art. 2º)

Lei: 857, Data: 06/11/2015

UNIDADE	01 11	CÂMARA MUNICIPAL	Valor
Função	01	Legislativa	821.850,00
UNIDADE	02 20	GABINETE DO PREFEITO	Valor
Função	04	Administração	466.617,00
UNIDADE	02 21	SECRETARIA DE GOVERNO E PLANEJAMENTO	Valor
Função	04	Administração	233.000,00
UNIDADE	02 22	SECRETARIA DE ADMINISTRAÇÃO	Valor
Função	04	Administração	1.280.000,00
Função	06	Segurança Pública	13.000,00
Função	13	Cultura	12.000,00
UNIDADE	02 23	SECRETARIA DE FINANÇAS	Valor
Função	04	Administração	221.500,00
Função	28	Encargos Especiais	268.000,00
UNIDADE	02 24	SECRETARIA DE EDUCAÇÃO	Valor
Função	12	Educação	14.491.750,00
UNIDADE	02 26	SECRETARIA DE AGRICULTURA, PECUARIA E ABASTECIMENTO	Valor
Função	20	Agricultura	643.000,00
UNIDADE	02 27	SECRETARIA DE VIAÇÃO, OBRAS E SERVIÇOS URBANOS	Valor
Função	04	Administração	41.000,00
Função	15	Urbanismo	881.250,00
Função	16	Habitação	30.000,00
Função	17	Saneamento	75.000,00
Função	18	Gestão Ambiental	52.000,00
Função	25	Energia	5.000,00
UNIDADE	02 29	SECRETARIA DE TRANSPORTE	Valor
Função	04	Administração	8.000,00
Função	26	Transporte	303.000,00
UNIDADE	02 30	SECRETARIA CULTURA, ESPORTE, TURISMO E LAZER	Valor
Função	13	Cultura	76.000,00
Função	23	Comércio e Serviços	89.000,00
Função	27	Desporto e Lazer	90.000,00

**PREFEITURA MUNICIPAL DE BREJÃO**

PR. MELQUIADES BERNARDO, 01, CENTRO - CNPJ:10131076/0001-00 - Centro Programa - Exercício de 2016

Anexo 09

Page 2

**DEMONSTRATIVO DAS DESPESAS POR ORGÃO E FUNÇÕES DE GOVERNO**

(Inc.II, § 2º, Art.2º)

Lei: 857, Data: 06/11/2015

UNIDADE	02 30	SECRETARIA CULTURA, ESPORTE, TURISMO E LAZER	Valor
UNIDADE	02 90	ENTIDADE SUPERVISIONADA	Valor
Função	09	Previdência Social	2.550.000,00
UNIDADE	03 01	ENTIDADE SUPERVISIONADA	Valor
Função	08	Assistência Social	2.075.300,00
Função	10	Saúde	5.672.000,00
Função	28	Encargos Especiais	31.000,00
TOTAL GERAL			30.429.267,00

**RESUMO DO TOTAL ORÇADO POR ORGÃO**

01 11	CÂMARA MUNICIPAL	821.850,00
02 20	GABINETE DO PREFEITO	466.617,00
02 21	SECRETARIA DE GOVERNO E PLANEJAMENTO	233.000,00
02 22	SECRETARIA DE ADMINISTRAÇÃO	1.305.000,00
02 23	SECRETARIA DE FINANÇAS	489.500,00
02 24	SECRETARIA DE EDUCAÇÃO	14.491.750,00
02 26	SECRETARIA DE AGRICULTURA, PECUARIA E ABASTECIMENTO	643.000,00
02 27	SECRETARIA DE VIAÇÃO, OBRAS E SERVIÇOS URBANOS	1.084.250,00
02 29	SECRETARIA DE TRANSPORTE	311.000,00
02 30	SECRETARIA CULTURA, ESPORTE, TURISMO E LAZER	255.000,00
02 90	ENTIDADE SUPERVISIONADA	2.550.000,00
03 01	ENTIDADE SUPERVISIONADA	7.778.300,00
TOTAL		30.429.267,00

**RESUMO DO TOTAL ORÇADO POR FUNÇÃO**

01	Legislativa	821.850,00
04	Administração	2.250.117,00
06	Segurança Pública	13.000,00
08	Assistência Social	2.075.300,00
09	Previdência Social	2.550.000,00
10	Saúde	5.672.000,00
12	Educação	14.491.750,00
13	Cultura	88.000,00
15	Urbanismo	881.250,00
16	Habitação	30.000,00
17	Saneamento	75.000,00
18	Gestão Ambiental	52.000,00
20	Agricultura	643.000,00



**PREFEITURA MUNICIPAL DE BREJÃO**

PR. MELQUIADES BERNARDO, 01, CENTRO - CNPJ:10131076/0001-00 - Departamento Programa - Exercício de 2016

Anexo 09

Page 3

**DEMONSTRATIVO DAS DESPESAS POR ORGÃO E FUNÇÕES DE GOVERNO**

(Inc. II, § 2º, Art. 2º)

Lei: 857, Data: 06/11/2015

23	Comércio e Serviços	89.000,00
25	Energia	5.000,00
26	Transporte	303.000,00
27	Desporto e Lazer	90.000,00
28	Encargos Especiais	299.000,00
<b>TOTAL</b>		<b>30.429.267,00</b>

**PREFEITURA MUNICIPAL DE BREJÃO**

PR. MELQUIADES BERNARDO, 01, CENTRO - CNPJ:10131076/0001-00

Orçamento Programa - Exercício de 2016

**SEGURIDADE SOCIAL**

Anexo 11

Page 1

Lei: 857, Data: 06/11/2015

Codigo	Especificacao	Categoria	Função
<b>08</b>	<b>Assistência Social</b>		<b>2.075.300,00</b>
3.1.90.04.00	CONTRATAÇÃO POR TEMPO DETERMINADO	580.000,00	
3.1.90.11.00	VENCIMENTOS E VANTAGENS FIXAS - PESSOAL CIVIL	266.300,00	
3.1.90.13.00	OBRIGAÇÕES PATRONAIS	156.500,00	
3.1.90.92.00	DESPESAS DE EXERCÍCIOS ANTERIORES	62.000,00	
3.1.91.13.00	OBRIGAÇÕES PATRONAIS - INTRA-ORÇAMENTÁRIO	30.000,00	
3.3.90.14.00	DIÁRIAS - PESSOAL CIVIL	42.000,00	
3.3.90.30.00	MATERIAL DE CONSUMO	243.500,00	
3.3.90.32.00	Material, Bem ou Serviço para Distribuição Gratuita	74.000,00	
3.3.90.33.00	PASSAGENS E DESPESAS COM LOCOMOÇÃO	8.000,00	
3.3.90.35.00	SERVIÇOS DE CONSULTORIA	15.000,00	
3.3.90.36.00	OUTROS SERVIÇOS DE TERCEIROS - PESSOA FÍSICA	165.000,00	
3.3.90.39.00	OUTROS SERVIÇOS DE TERCEIROS - PESSOA JURÍDICA	317.000,00	
3.3.90.48.00	OUTROS AUXÍLIOS FINANCEIROS A PESSOA FÍSICA	17.000,00	
3.3.90.92.00	DESPESAS DE EXERCÍCIOS ANTERIORES	25.500,00	
4.4.90.51.00	OBRAS E INSTALAÇÕES	30.000,00	
4.4.90.52.00	EQUIPAMENTOS E MATERIAL PERMANENTE	43.500,00	
<b>09</b>	<b>Previdência Social</b>		<b>2.550.000,00</b>
3.1.90.01.00	Aposentadorias, Reserva Remunerada e Reformas	1.500.000,00	
3.1.90.03.00	Pensões do RPPS e do Militar	350.000,00	
3.1.90.04.00	CONTRATAÇÃO POR TEMPO DETERMINADO	10.000,00	
3.1.90.05.00	Outros Benefícios Previdenciários do servidor ou do militar	300.000,00	
3.1.90.11.00	VENCIMENTOS E VANTAGENS FIXAS - PESSOAL CIVIL	50.000,00	
3.1.90.13.00	OBRIGAÇÕES PATRONAIS	10.000,00	
3.1.90.92.00	DESPESAS DE EXERCÍCIOS ANTERIORES	15.000,00	
3.3.90.08.00	Outros Benefícios Assistenciais do servidor e do militar	40.000,00	
3.3.90.14.00	DIÁRIAS - PESSOAL CIVIL	10.000,00	
3.3.90.30.00	MATERIAL DE CONSUMO	10.000,00	
3.3.90.33.00	PASSAGENS E DESPESAS COM LOCOMOÇÃO	10.000,00	
3.3.90.35.00	SERVIÇOS DE CONSULTORIA	20.000,00	
3.3.90.36.00	OUTROS SERVIÇOS DE TERCEIROS - PESSOA FÍSICA	10.000,00	
3.3.90.39.00	OUTROS SERVIÇOS DE TERCEIROS - PESSOA JURÍDICA	120.000,00	
3.3.90.92.00	DESPESAS DE EXERCÍCIOS ANTERIORES	15.000,00	
4.4.90.51.00	OBRAS E INSTALAÇÕES	50.000,00	
4.4.90.52.00	EQUIPAMENTOS E MATERIAL PERMANENTE	10.000,00	
4.4.90.61.00	AQUISIÇÃO DE IMÓVEIS	20.000,00	



**PREFEITURA MUNICIPAL DE BREJÃO**

PR. MELQUIADES BERNARDO, 01, CENTRO - CNPJ:10131076/0001-00

Orçamento Programa - Exercício de 2016

**SEGURIDADE SOCIAL**

Anexo 11

Page 2

Lei: 857, Data: 06/11/2015

Código	Especificação	Categoria	Função
<b>10</b>	<b>Saúde</b>		<b>5.672.000,00</b>
3.1.90.04.00	CONTRATAÇÃO POR TEMPO DETERMINADO	1.673.000,00	
3.1.90.05.00	Outros Benefícios Previdenciários do servidor ou do militar	11.000,00	
3.1.90.11.00	VENCIMENTOS E VANTAGENS FIXAS - PESSOAL CIVIL	979.000,00	
3.1.90.13.00	OBRIGAÇÕES PATRONAIS	466.000,00	
3.1.90.16.00	OUTRAS DESPESAS VARIÁVEIS - PESSOAL CIVIL	27.000,00	
3.1.90.92.00	DESPESAS DE EXERCÍCIOS ANTERIORES	52.000,00	
3.1.90.96.00	RESSARCIMENTO DE DESPESAS DE PESSOAL REQUIS	10.000,00	
3.1.91.13.00	OBRIGAÇÕES PATRONAIS - INTRA-ORÇAMENTÁRIO	315.000,00	
3.3.90.14.00	DIÁRIAS - PESSOAL CIVIL	64.000,00	
3.3.90.30.00	MATERIAL DE CONSUMO	734.000,00	
3.3.90.32.00	Material, Bem ou Serviço para Distribuição Gratuita	170.000,00	
3.3.90.34.00	Outras Despesas de Pessoal decorrentes de Contratos de T	3.000,00	
3.3.90.35.00	SERVIÇOS DE CONSULTORIA	40.000,00	
3.3.90.36.00	OUTROS SERVIÇOS DE TERCEIROS - PESSOA FÍSICA	115.000,00	
3.3.90.37.00	LOCAÇÃO DE MÃO-DE-OBRA	5.000,00	
3.3.90.39.00	OUTROS SERVIÇOS DE TERCEIROS - PESSOA JURÍDICA	465.000,00	
3.3.90.48.00	OUTROS AUXÍLIOS FINANCEIROS A PESSOA FÍSICA	65.000,00	
3.3.90.92.00	DESPESAS DE EXERCÍCIOS ANTERIORES	37.000,00	
4.4.90.51.00	OBRAS E INSTALAÇÕES	323.000,00	
4.4.90.52.00	EQUIPAMENTOS E MATERIAL PERMANENTE	103.000,00	
4.4.90.61.00	AQUISIÇÃO DE IMÓVEIS	15.000,00	
<b>TOTAL</b>			<b>10.297.300,00</b>

**PREFEITURA MUNICIPAL DE BREJÃO**

PR. MELQUIADES BERNARDO, 01, CENTRO - CNPJ:10131076/0001-00

Orçamento Programa - Exercício de 2016

**ANÁLISE DE APLICAÇÃO NO ENSINO**

Quadro 16

Page 1

Lei: 857, Data: 06/11/2015

**ANÁLISE DO ENSINO - RECEITA PREVISTA**

Cod Receita	Discriminação	Total Orçado	Obrig 25%	Fundamental	Infantil
<b>RECEITA TRIBUTÁRIA</b>					
1112.02.00.00	IMPOSTO SOBRE A PROPRIEDADE PREDIAL E TERRIT	20.000,00	5.000,00	3.000,00	2.000,00
1112.04.31.00	IMP.DE RENDA RETIDO NAS FONTES S/ OS RENDIMEI	59.716,00	14.929,00	8.957,40	5.971,60
1112.04.34.00	IMPOSTO DE RENDA RETIDO NAS FONTES SOBRE OL	6.000,00	1.500,00	900,00	600,00
1112.08.00.00	IMP. S/ TRANSMISSÃO "INTER VIVOS" DE BENS IMÓVEI	22.406,00	5.601,50	3.360,90	2.240,60
<b>1113.05.00.00 IMPOSTO SOBRE SERVIÇOS DE QUALQUER NATUREZ</b>					
<b>TRANSFERENCIAS DA UNIÃO</b>					
1721.01.02.00	COTA-PARTE DO FPM - COTA MENSAL	7.000.000,00	1.750.000,00	1.050.000,00	700.000,00
1721.01.05.00	COTA-PARTE DO IMPOSTO SOBRE A PROPRIEDADE T	652,00	163,00	97,80	65,20
1721.22.70.00	COTA-PARTE DO FUNDO ESPECIAL DO PETRÓLEO - F	82.818,00	20.704,50	12.422,70	8.281,80
1721.36.00.00	TRANSFERÊNCIA FINANCEIRA ICMS - DESONERAÇÃO	6.728,00	1.682,00	1.009,20	672,80
1721.99.02.00	TRANSFERÊNCIAS SIMPLES NACIONAL	3.327,00	831,75	499,05	332,70
<b>TRANSFERENCIAS DO ESTADO</b>					
1722.01.01.00	COTA-PARTE DO ICMS	1.400.000,00	350.000,00	210.000,00	140.000,00
1722.01.02.00	COTA-PARTE DO IPVA	225.502,00	56.375,50	33.825,30	22.550,20
1722.01.04.00	COTA-PARTE DO IPI SOBRE EXPORTAÇÃO	16.427,00	4.106,75	2.464,05	1.642,70
1722.01.13.00	COTA-PARTE DA CONTRIBUIÇÃO INTERVENÇÃO NO DC	8.000,00	2.000,00	1.200,00	800,00
<b>Sub-Total</b>		<b>9.001.360,00</b>	<b>2.250.340,00</b>	<b>1.350.204,00</b>	<b>900.136,00</b>
<b>OUTRAS RECEITAS (100%)</b>					
1724.01.00.00	TRANSFERÊNCIAS DE RECURSOS DO FUNDEB	7.692.750,00	7.692.750,00		
1724.02.00.00	TRANSFERÊNCIAS DE RECURSOS-COMPLEMENT	1.200.000,00	1.200.000,00		
1761.02.00.00	TRANSFERÊNCIAS DE CONVÊNIO DA UNIÃO P/ F	10.000,00	10.000,00		
1762.02.01.00	PROGRAMA A CAMINHO DA ESCOLA	50.000,00	50.000,00		
1762.02.99.00	TRANSFERÊNCIAS DE CONVÊNIO DOS ESTADOS	10.000,00	10.000,00		
2421.02.00.00	TRANSFERÊNCIAS DE RECURSOS DESTINADOS ,	0,00	0,00		
2422.02.00.00	TRANSFERÊNCIAS DE RECURSOS DESTINADOS ,	1.000,00	1.000,00		
2471.02.00.00	TRANSF. DE CONVÊNIO DA UNIÃO DESTINADAS /	100.000,00	100.000,00		
2472.02.00.00	TRANSF. CONVÊNIO DOS ESTADOS DESTINADAS	90.000,00	90.000,00		
<b>Sub Total</b>		<b>9.153.750,00</b>	<b>9.153.750,00</b>	<b>0,00</b>	<b>0,00</b>
<b>TOTAL</b>		<b>18.155.110,00</b>	<b>11.404.090,00</b>	<b>1.350.204,00</b>	<b>900.136,00</b>

**ANÁLISE DO ENSINO - DESPESA FIXADA**

Func Progra	Discriminação	Fixada	Fundamental	Infantil
<b>Tipo:</b>				
9510.00.00	DEDUÇÃO DO FUNDEB	-2.134.755,00	-2.134.755,00	0,00
<b>Sub-Total:</b>		<b>-2.134.755,00</b>	<b>-2.134.755,00</b>	<b>0,00</b>
<b>Tipo: EF</b>				
12.361.1201.1014.000	CONSTRUÇÃO, REFORMA DE UNIDADES ESCOLARES	100.200,00	100.200,00	
12.361.1201.1015.000	AQUISIÇÃO DE IMÓVEIS PARA O ENSINO	532.800,00	532.800,00	
12.361.1201.1016.000	AQUISIÇÃO DE VEÍCULOS, MÓVEIS, MÁQUINAS E EQUIPAMENTOS	146.950,00	146.950,00	
12.361.1201.2027.000	MANUTENÇÃO DAS ATIVIDADES DA SECRETARIA DE EDUCAÇÃO	3.484.000,00	3.484.000,00	
12.361.1201.2045.000	MANUTENÇÃO DO PROGRAMA A CAMINHO DA ESCOLA	108.400,00	108.400,00	
12.361.1201.2049.000	MANUTENÇÃO DO TRANSPORTE ESCOLAR - PNATE	384.400,00	384.400,00	

**PREFEITURA MUNICIPAL DE BREJO**

PR. MELQUIADES BERNARDO, 01, CENTRO - CNPJ:10131076/0001-00

Orçamento Programa - Exercício de 2016

Quadro 16

Page 2

**ANÁLISE DE APLICAÇÃO NO ENSINO**

Lei: 857, Data: 06/11/2015

**Tipo: EF**

12.361.1201.2051.000	MANUTENÇÃO DO PROGRAMA DINHEIRO DIRETO NA ESCOLA - PDDE	86.000,00	86.000,00	
12.361.1201.2056.000	MANUTENÇÃO DAS ATIVIDADES DO ENSINO FUNDAMENTAL	106.500,00	106.500,00	
12.362.1201.2043.000	GESTÃO DE PESSOAL E MANUTENÇÃO DO ENSINO MÉDIO	119.400,00	119.400,00	
12.364.1201.2155.000	MANUTENÇÃO DO TRANSPORTE UNIVERSITÁRIO	15.000,00	15.000,00	
12.365.1201.2046.000	ATIVIDADES DO PROGRAMA DE EDUCAÇÃO INFANTIL	223.500,00		223.500,00
<b>Sub-Total:</b>		<b>5.307.150,00</b>	<b>5.083.650,00</b>	<b>223.500,00</b>

**Tipo: FM**

12.361.1201.2054.000	REMUNERAÇÃO DOS PROFISSIONAIS DO MAGISTÉRIO ENS. FUNDAMENTAL - FUNDEB 60%	4.385.000,00	4.385.000,00	
12.365.1201.2061.000	REMUNERAÇÃO DOS PROFISSIONAIS DO MAGISTÉRIO ENSINO INFANTIL - FUNDEB 60%	787.000,00		787.000,00
12.366.1201.2063.000	REMUNERAÇÃO DOS PROFISSIONAIS DO MAGISTÉRIO DA EDUC. DE JOVENS E ADULTOS - FUNDEB 60%	164.000,00	164.000,00	
12.367.1201.2143.000	REMUNERAÇÃO DOS PROFISSIONAIS DO MAGISTÉRIO EDUC. ESPECIAL - FUNDEB 60%	105.000,00	105.000,00	
<b>Sub-Total:</b>		<b>5.441.000,00</b>	<b>4.654.000,00</b>	<b>787.000,00</b>

**Tipo: FO**

12.361.1201.2031.000	AQUISIÇÃO DE MATERIAIS DIDÁTICO-ESCOLAR	57.000,00	57.000,00	
12.361.1201.2055.000	MANUTENÇÃO E DESENVOLVIMENTO DO ENSINO FUNDAMENTAL - FUNDEB 40%	1.667.600,00	1.667.600,00	
12.361.1201.2057.000	CAPACITAÇÃO DE PROFISSIONAIS DA EDUCAÇÃO - FUNDEB	65.000,00	65.000,00	
12.361.1201.2145.000	REEQUIPAMENTO DAS UNIDADES EDUCACIONAIS	138.000,00	138.000,00	
12.365.1201.2060.000	MANUTENÇÃO E DESENVOLVIMENTO DO ENSINO INFANTIL - FUNDEB 40%	605.000,00		605.000,00
12.366.1201.2062.000	MANUTENÇÃO E DESENVOLVIMENTO DA EDUC. DE JOVENS E ADULTOS - FUNDEB 40%	107.000,00	107.000,00	
12.367.1201.2144.000	MANUTENÇÃO E DESENVOLVIMENTO DA EDUC. ESPECIAL - FUNDEB 40%	254.000,00	254.000,00	
<b>Sub-Total:</b>		<b>2.893.600,00</b>	<b>2.288.600,00</b>	<b>605.000,00</b>

<b>TOTAL</b>	<b>11.506.995,00</b>	<b>9.891.495,00</b>	<b>1.615.500,00</b>
--------------	----------------------	---------------------	---------------------

Recursos de Auxílios, Subvenc e Contrib.	-9.153.750,00	-9.153.750,00	0,00
--	---------------	---------------	------

Total Líquido	2.353.245,00	737.745,00	1.615.500,00
---------------	--------------	------------	--------------

Percentual Aplicado	26,14	31,35	68,65
---------------------	-------	-------	-------

**ANÁLISE DO ENSINO - RETENÇÃO DO FUNDEB**

Cod Receita	Discriminação	Previsão	%	Valor
1721.01.02.00	COTA-PARTE DO FPM - COTA MENSAL	7.000.000,00	20,00	1.400.000,00
1721.01.05.00	COTA-PARTE DO IMPOSTO SOBRE A PROPRIEDADE TERRITORIAL RURAL	652,00	20,00	130,40
1721.36.00.00	TRANSFERÊNCIA FINANCEIRA ICMS - DESONERAÇÃO - L.C. Nº 87/96	6.728,00	20,00	1.345,60
1722.01.01.00	COTA-PARTE DO ICMS	1.400.000,00	20,00	280.000,00
1722.01.02.00	COTA-PARTE DO IPVA	225.502,00	20,00	45.100,40
1722.01.04.00	COTA-PARTE DO IPI SOBRE EXPORTAÇÃO	16.427,00	20,00	3.285,40
<b>TOTAL</b>				<b>1.729.861,80</b>



**PREFEITURA MUNICIPAL DE BREJÃO**

PR. MELQUIADES BERNARDO, 01, CENTRO - CNPJ:10131076/0001-00

Orçamento Programa - Exercício de 2016

**ANÁLISE DE APLICAÇÃO NO ENSINO**

Quadro 16

Page 3

Lei: 857, Data: 06/11/2015

**ANÁLISE DO FUNDEB**

Cod Receita	Previsão
1724.01.00.00 TRANSFERÊNCIAS DE RECURSOS DO FUNDEB	7.692.750,00
1724.02.00.00 TRANSFERÊNCIAS DE RECURSOS-COMPLEMENTAÇÃO DA UNIÃO AO FUNDEB	1.200.000,00
<b>TOTAL</b>	<b>8.892.750,00</b>

**DESPESA COM MAGISTÉRIO (FM)**

Cod Despesa	Discriminação	Previsão
12.361.1201.2054.0000	REMUNERAÇÃO DOS PROFISSIONAIS DO MAGISTÉRIO ENS. FUNDAMENTAL - FUNDEB 60%	2.800.000,00
12.365.1201.2061.0000	REMUNERAÇÃO DOS PROFISSIONAIS DO MAGISTÉRIO ENSINO INFANTIL - FUNDEB 60%	787.000,00
12.366.1201.2063.0000	REMUNERAÇÃO DOS PROFISSIONAIS DO MAGISTÉRIO DA EDUC. DE JOVENS E ADULTOS - FUNDEB 60%	138.000,00
12.367.1201.2143.0000	REMUNERAÇÃO DOS PROFISSIONAIS DO MAGISTÉRIO EDUC. ESPECIAL - FUNDEB 60%	705.000,00
<b>TOTAL</b>		<b>5.441.000,00</b>

Percentual Previsto (Mínimo 60%)	61,18
----------------------------------	-------

**PREFEITURA MUNICIPAL DE BREJÃO**

PR. MELQUIADES BERNARDO, 01, CENTRO - CNPJ:10131076/0001-00

Orçamento Programa - Exercício de 2016

**ANÁLISE DA SAÚDE**

Quadro 17

Page 1

Lei: 857, Data: 06/11/2015

**ANÁLISE DA SAÚDE - RECEITA PREVISTA**

Cod Receita	Discriminação	Total Orçado	Aplicações	
			Obrigatórias	15%
<b>RECEITA DE IMPOSTOS</b>				
1112.02.00.00	IMPOSTO SOBRE A PROPRIEDADE PREDIAL E TERRITOF	20.000,00	3.000,00	
1112.04.31.00	IMP.DE RENDA RETIDO NAS FONTES S/ OS RENDIMENTC	59.716,00	8.957,40	
1112.04.34.00	IMPOSTO DE RENDA RETIDO NAS FONTES SOBRE OUTR	6.000,00	900,00	
1112.08.00.00	IMP. S/ TRANSMISSão "INTER VIVOS" DE BENS IMÓVEIS E	22.406,00	3.360,90	
1113.05.00.00	IMPOSTO SOBRE SERVIÇOS DE QUALQUER NATUREZA	149.784,00	22.467,60	
<b>TRANSFERENCIAS DA UNIÃO</b>				
1721.01.02.00	COTA-PARTE DO FPM - COTA MENSAL	7.000.000,00	1.050.000,00	
1721.01.05.00	COTA-PARTE DO IMPOSTO SOBRE A PROPRIEDADE TER	652,00	97,80	
1721.36.00.00	TRANSFERÊNCIA FINANCEIRA ICMS - DESONERAÇÃO - L	6.728,00	1.009,20	
<b>TRANSFERENCIAS DO ESTADO</b>				
1722.01.01.00	COTA-PARTE DO ICMS	1.400.000,00	210.000,00	
1722.01.02.00	COTA-PARTE DO IPVA	225.502,00	33.825,30	
1722.01.04.00	COTA-PARTE DO IPI SOBRE EXPORTAÇÃO	16.427,00	2.464,05	
<b>MULTAS E JUROS DE MORA DE IMPOSTOS</b>				
1911.38.00.00	MULTAS E JUROS DE MORA DO IMPOSTO SOBRE O IPTU	50.000,00	7.500,00	
1911.39.00.00	MULTAS E JUROS DE MORA DO IMPOSTO SOBRE O ITBI	20.000,00	3.000,00	
1911.40.00.00	MULTAS E JUROS DE MORA DO IMP. S. SERVIÇOS QUALC	15.000,00	2.250,00	
1913.11.00.00	MULTAS E JUROS DE MORA DA DÍVIDA ATIVA DO IPTU	5.000,00	750,00	
1913.13.00.00	MULTAS E JUROS DE MORA DA DÍVIDA ATIVA DO ISS	5.000,00	750,00	
<b>RECEITA DA DÍVIDA ATIVA TRIBUTARIA</b>				
1931.11.00.00	RECEITA DA DÍVIDA ATIVA DO IPTU	2.000,00	300,00	
1931.13.00.00	RECEITA DA DÍVIDA ATIVA DO ISS	2.000,00	300,00	
<b>Sub Total - Aplicações Mínimas Obrigatórias 15%</b>		<b>9.006.215,00</b>	<b>1.350.932,25</b>	
<b>OUTRAS RECEITAS (100%)</b>				
1325.01.03.00	REC. REMUNERAÇÃO DEP. BANCÁRIOS DE RECURSO	63.270,00	63.270,00	
1721.33.11.01	PISO DE ATENÇÃO BÁSICA PAB-FIXO	260.932,00	260.932,00	
1721.33.11.02	SAÚDE DA FAMÍLIA - PSF	541.543,00	541.543,00	
1721.33.11.03	AGENTE COMUNITÁRIO DE SAÚDE - PACS	308.065,00	308.065,00	
1721.33.11.04	SAÚDE BUCAL	169.375,00	169.375,00	
1721.33.11.05	PROGRAMA DE SAÚDE NA ESCOLA - PSE	50.000,00	50.000,00	
1721.33.11.06	NÚCLEO DE APOIO A SAÚDE DA FAMÍLIA - NASF	151.906,00	151.906,00	
1721.33.11.07	PROGRAMA DE MELHORIA DO ACESSO E DA QUALID	284.823,00	284.823,00	
1721.33.12.11	TETO FINANCEIRO	257.767,00	257.767,00	
1721.33.12.12	SAMU - SERVIÇO DE ATENDIMENTO MÓVEL DE URGÉ	166.147,00	166.147,00	
1721.33.13.10	VIGILÂNCIA EPIDEMIOLÓGIA E AMBIENTAL E SAÚDE	48.654,00	48.654,00	
1721.33.13.20	VIGILÂNCIA SANITÁRIA	52.969,00	52.969,00	
1721.33.14.10	COMPONENTE BÁSICO DA ASSISTÊNCIA FARMACÊU	52.616,00	52.616,00	
1722.99.02.00	OUTRAS TRANSFERÊNCIAS DOS ESTADOS - FMS	80.000,00	80.000,00	
1761.01.00.00	TRANSFERÊNCIAS DE CONVÊNIO DA UNIÃO PARA C	200.000,00	200.000,00	
1762.01.00.00	TRANSFERÊNCIAS DE CONVÊNIO DOS ESTADOS PAF	1.000,00	1.000,00	
1921.99.02.00	OUTRAS INDENIZAÇÕES - FMS	1.000,00	1.000,00	
1922.99.02.00	OUTRAS RESTITUIÇÕES - FMS	35.259,00	35.259,00	
1990.99.02.00	OUTRAS RECEITAS - FMS	1.000,00	1.000,00	
2421.01.00.00	TRANSFERÊNCIAS DE RECURSOS DO SISTEMA ÚNIC	6.329,00	6.329,00	

**PREFEITURA MUNICIPAL DE BREJÃO**

PR. MELQUIADES BERNARDO, 01, CENTRO - CNPJ:10131076/0001-00

Orçamento Programa - Exercício de 2016

**ANÁLISE DA SAÚDE**

Quadro 17

Page 2

Lei: 857, Data: 06/11/2015

2471.01.00.00	TRANSFERÊNCIAS DE CONVÊNIO DA UNIÃO PARA O S	97.800,00	97.800,00
2472.01.00.00	TRANSFERÊNCIAS DE CONVÊNIOS DOS ESTADOS PA	90.000,00	90.000,00
Sub Total		2.920.455,00	2.920.455,00
TOTAL		11.926.670,00	4.271.387,25

**ANÁLISE DA SAÚDE - DESPESA FIXADA**

Func. Programatica	Discriminação	Fixado à	Aplicadar
10.122.1002.1062.0000	AMPLIAÇÃO DA ESTRUTURA FÍSICA DA SAÚDE	185.000,00	
10.122.1002.1063.0000	AQUIS. DE EQUIP, MÁQUINAS, MÓVEIS E VEÍCULOS.P/SAÚDE E GESTÃO DO SUS	15.000,00	
10.122.1002.2090.0000	GESTÃO ADMINISTRATIVA E QUALIFICAÇÃO DO SUS	1.258.000,00	
10.122.1002.2091.0000	DISTRIBUIÇÃO DE MATERIAIS DIVERSOS A PESSOAS CARENTES	10.000,00	
10.122.1002.2092.0000	MAN. DO CONSELHO MUNICIPAL DE SAÚDE	4.000,00	
10.301.1001.1064.0000	AQUIS. DE EQUIP.P/ ATENÇÃO BÁSICA A SAÚDE	25.000,00	
10.301.1001.1065.0000	EXEC. DE OBRAS EM IMÓVEIS VINC. A ATENÇÃO BÁSICA	80.000,00	
10.301.1001.1069.0000	IMPLANTAÇÃO DA ACADEMIA DA SAÚDE	3.000,00	
10.301.1001.2093.0000	MANUTENÇÃO DA ACADEMIA DA SAÚDE	36.000,00	
10.301.1001.2095.0000	MANUTENÇÃO DAS AÇÕES DOS ACS	509.000,00	
10.301.1001.2096.0000	MANUTENÇÃO DAS AÇÕES DO PSF	960.000,00	
10.301.1001.2097.0000	MANUTENÇÃO DAS AÇÕES DO PROG. SAÚDE BUCAL	358.000,00	
10.301.1001.2098.0000	MANUTENÇÃO DO NÚCLEO DE APOIO A SAÚDE DA FAMÍLIA - NASF	239.000,00	
10.301.1001.2148.0000	MANUTENÇÃO DO PROGRAMA SAÚDE NA ESCOLA - PSE	15.000,00	
10.301.1001.2150.0000	MANUTENÇÃO DO PROGRAMA SAÚDE DA MULHER	9.000,00	
10.302.1001.1070.0000	AQUISIÇÃO EQUIP. P/ MÉDIA E ALTA COMPLEXIDADE	20.000,00	
10.302.1001.1071.0000	OBRAS PARA ASSIST. HOSP. E AMBULATORIAL	50.000,00	
10.302.1001.2099.0000	ASSIST. DE MÉDIA E ALTA COMPLEXIDADE	1.053.000,00	
10.302.1001.2149.0000	MANUTENÇÃO DO SERVIÇO DE ATENDIMENTO MÉDICO DE URGÊNCIA - SAMU	306.000,00	
10.302.1001.2151.0000	MANUTENÇÃO DAS ATIVIDADES DO CAPS	21.000,00	
10.302.1002.2101.0000	TRATAMENTO FORA DO DOMICÍLIO - TFD	60.000,00	
10.302.1002.2102.0000	PROGRAMA MAIS MÉDICOS	15.000,00	
10.303.1001.1072.0000	REEST. DA REDE DE ASSIST. FARMACÊUTICA	40.000,00	
10.303.1001.2103.0000	MANUTENÇÃO DA ASSISTÊNCIA FARMACÊUTICA	160.000,00	
10.304.1001.1073.0000	AQUIS. DE EQUIP. PARA VIGILANCIA SANITÁRIA	8.000,00	
10.304.1001.2104.0000	AÇÕES DE VIGILÂNCIA SANITÁRIA	69.000,00	
10.305.1001.1074.0000	AQUIS. DE EQUIP.P/VIG EP. E AMBIENTAL	8.000,00	
10.305.1001.2105.0000	MANUT. DA VIGIL. EPIDEM. E AMBIENTAL	150.000,00	
10.305.1001.2154.0000	CAMPANHAS DE VACINAÇÃO	6.000,00	

**Total Despesa Fixada à Aplicar 5.672.000,00****DEDUÇÕES**

(-) Despesa com Inativos e Pensionistas. 0,00

(-) Recursos de Auxílios, Subvenc e Contrib. 2.920.455,00

(+) Total Líquido 2.751.545,00

Percentual Fixado à Aplicar

30,55%

**PREFEITURA MUNICIPAL DE BREJÃO**

PR. MELQUIADES BERNARDO, 01, CENTRO - CNPJ:10131076/0001-00

Quadro 19

Page 1

Orçamento Programa - Exercício de 2016

Lei: 857, Data: 06/11/2015

**RECEITA/DESPESA POR FONTE DE RECURSO**

Cod.	Descrição	RECEITA PREVISTA	DESPESA PREVISTA
<b>01</b>	<b>TESOURO</b>	<b>14.281.296,00</b>	<b>13.522.067,00</b>
00	Recursos Ordinarios	14.237.037,00	5.890.367,00
01	FUNDEB		150.000,00
04	FMAS - RECURSOS PRÓPRIOS	7.000,00	786.300,00
07	SAÚDE - RECURSOS PRÓPRIOS	37.259,00	2.762.000,00
08	EDUCAÇÃO		3.933.400,00
<b>02</b>	<b>TRANSFERÊNCIAS E CONVÊNIO ESTADUAIS-VINCULADOS</b>	<b>331.000,00</b>	<b>331.000,00</b>
02	TRANSFERÊNCIAS DE CONVÊNIO - ASSISTÊNCIA SOCIAL	10.000,00	10.000,00
11	TRANSFERÊNCIA DE CONVÊNIO DO ESTADO - SAÚDE	170.000,00	170.000,00
26	EDUCAÇÃO - CONVÊNIO	151.000,00	151.000,00
<b>04</b>	<b>RECURSOS PRÓPRIOS DA ADMINISTRAÇÃO INDIRETA</b>	<b>2.550.000,00</b>	<b>2.550.000,00</b>
12	RPPS	2.550.000,00	2.550.000,00
<b>05</b>	<b>TRANSFERÊNCIAS E CONVÊNIO FEDERAIS-VINCULADOS</b>	<b>13.266.971,00</b>	<b>14.026.200,00</b>
01	FUNDEB	8.922.750,00	8.922.750,00
08	EDUCAÇÃO	1.061.226,00	1.119.450,00
10	FNAS	459.799,00	1.129.000,00
17	FNS	2.713.196,00	2.745.000,00
26	EDUCAÇÃO - CONVÊNIO	110.000,00	110.000,00
<b>TOTAL</b>		<b>30.429.267,00</b>	<b>30.429.267,00</b>



**PREFEITURA MUNICIPAL DE BREJÃO**

PR. MELQUIADES BERNARDO, 01, CENTRO - CNPJ:10131076/0001-00

Orçamento Programa - Exercício de 2016

RECEITA CORRENTE LIQUIDA - LC 101, ART. 2, Inciso IV

Quadro 20

Page 1

Lei: 857, Data: 06/11/2015

Código	Especificação	Previsão
1000.00.00.00	RECEITAS CORRENTES	998.078,00
1100.00.00.00	RECEITA TRIBUTÁRIA	1.810.895,00
1200.00.00.00	RECEITAS DE CONTRIBUIÇÕES	231.874,00
1300.00.00.00	RECEITA PATRIMONIAL	3.000,00
1600.00.00.00	RECEITA DE SERVIÇOS	23.319.277,00
1700.00.00.00	TRANSFERÊNCIAS CORRENTES	311.259,00
1900.00.00.00	OUTRAS RECEITAS CORRENTES	2.134.755,00
9500.00.00.00	DEDUÇÃO DO FUNDEB	-1.212.000,00
1210.29.00.00	CONTRIBUIÇÕES PARA O REGIME PRÓPRIO DE PREVIDÊNCIA	27.597.138,00
<b>TOTAL</b>		

**Percentual de Gastos com Pessoal**

**Legislativo**

Despesa com Pessoal	501.000,00
Despesa Líquida:	501.000,00
Percentual Aplicado:	1,82 %

**Executivo**

Despesa com Pessoal	17.483.650,00
---------------------	---------------

**Deduções**

Categoria	Tipo	Valor
3.1.90.01.00	PR	1.500.000,00
3.1.90.03.00	PR	350.000,00
3.1.90.05.00	PR	300.000,00
3.1.90.91.00	NV	6.000,00
3.1.90.92.00	EF	112.000,00
3.1.90.92.00	FO	77.700,00
3.1.90.92.00	NV	95.000,00
3.1.90.92.00	PR	15.000,00
3.1.90.92.00	SD	52.000,00

Total 2.507.700,00

Despesa Líquida:	14.975.950,00
Percentual Aplicado:	54,27 %